

MOD. AN (CEU)
LIBRE
300

MINISTERO DELLE FINANZE
DIPARTIMENTO DEL TERRITORIO
CATASTO EDILIZIO URBANO (RDL 13-4-1939, n. 652)

Planimetria di u.i.u. in Comune di Cervia (Pinerella) via Pinerella n. 53

MODULARE
F. rip. rend. 448

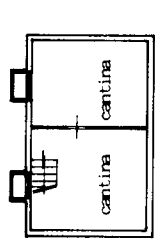

Pianta piano sottostreata h. 250

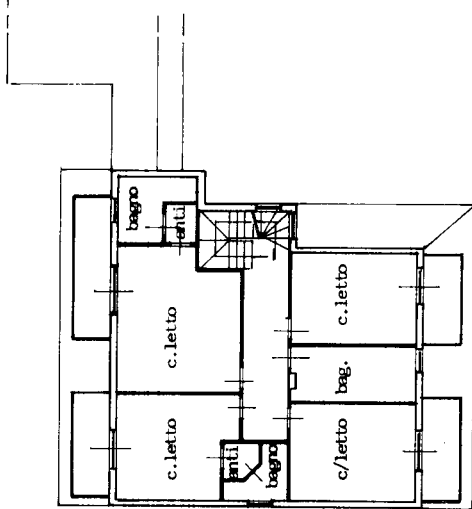

Pianta piano primo h. 270

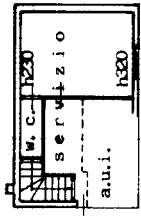

Pianta piano terra h. 270

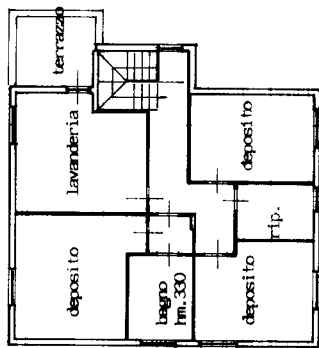

Pianta piano second. (sottotetto) hm. 250

via Pinerella

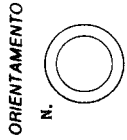

SCALA DI 1:100

RISERVATO ALL'UFFICIO

Dichiarazione di N.C. Denuncia di variazione

Identificativi catastali

Compilata dal Geom. Cacciaghetta Gianfranco

iscritto all'Albo dei Geom. della provincia di RA n. 952

F. 43 sub 41010 Particelle 1305 Subalterno: 2

700 750 43

Catasto dei Fabbricati - Situazione al 18/04/2018 - Comune di CERVIA (C553) - VIA PINARELLA n. 53 piano: SI-T-1-2;

MODULARIO
F. rig. rend. 497



MINISTERO DELLE FINANZE
DIPARTIMENTO DEL TERRITORIO
CATASTO EDILIZIO URBANO (RDL 13-4-1939, n. 652)

LIRE
500

Planimetria di u.i.u. in Comune di Cervia(Pinarella) via Pinarella civ. 53

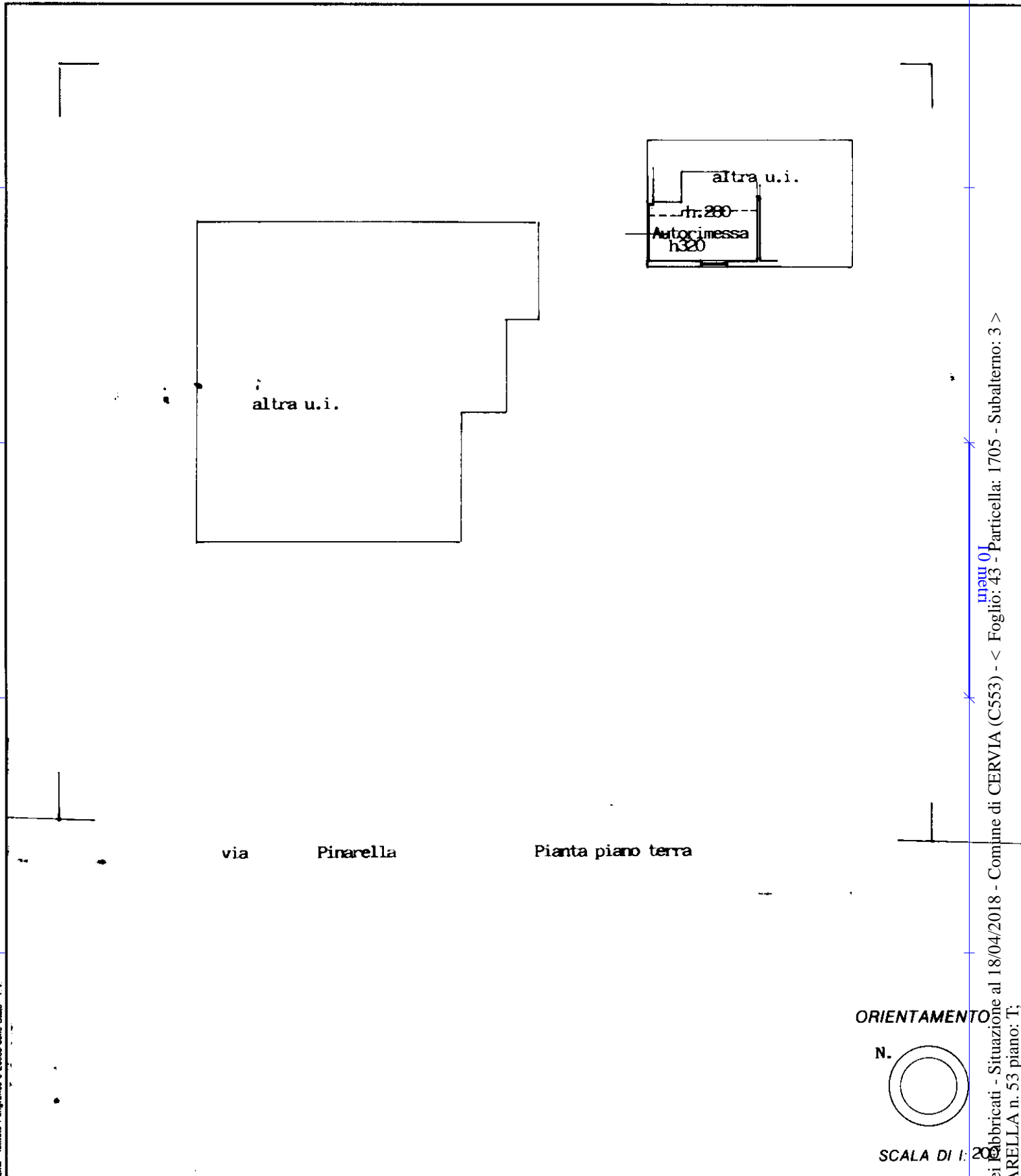

Nome - Istituto - Registrato e Zonedello Stato - P.V.

Catasto dei fabbricati - Situazione al 18/04/2018 - Comune di CERVIA (C553) - < Foglio: 43 - Particella: 1705 - Subalterno: 3 >
VIA PINARELLA n. 53 piano: T;

Dichiarazione di N.C.
Denuncia di variazione

Compilata dal Geom. Cacciaguerra Gianfranco
(Titolo, cognome e nome)

RISERVATO ALL'UFFICIO
F00750/98

Identificativi catastali
F. 43

Iscritto all'albo de i Geom.
della provincia di RA. n. 962