**СОСТАВИТЕЛЬ:** ***УСТИНОВА ЛАРИСА АЛЕКСАНДРОВНА,***
***УЧИТЕЛЬ РУССКОГО ЯЗЫКА И ЛИТЕРАТУРЫ***
***(ШКОЛА-ЛИЦЕЙ № 15 ИМ. Д.И. МЕНДЕЛЕЕВА,***
***г. ШЫМКЕНТ, РЕСПУБЛИКА КАЗАХСТАН)***

# ДОБРО ПОЖАЛОВАТЬ В КОРОЛЕВСТВО ЗНАНИЙ, ИЛИ ЛОДЫРЯМ ВХОД СТРОГО ВОСПРЕЩЁН!

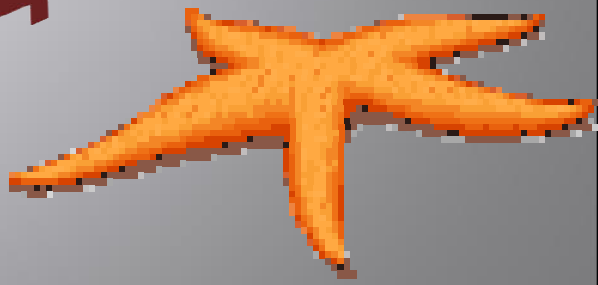

## Цели путешествия:

- Повторить знания, приобретенные на уроках русского языка и литературы.
- Развивать творческие способности, сообразительность, находчивость, логическое мышление; развивать русскую речь.
- Воспитывать чувства товарищества, взаимоуважения.

## Задачи:

***Учебные:***

*Контроль уровня знаний, умений и навыков учащихся.*

- ***Воспитательные:***

*Повысить мотивацию учащихся на уроке за счет игровой формы работы;*

- *научить умению «слушая, слышать»;*
- *способствовать формированию чувства здорового соперничества, умению отстаивать свои взгляды.*
- ***Развивающие:***

*Развивать у школьников умение выделять главное, существенное, обобщать имеющиеся факты, продолжить работу над повышением грамотности устной речи.*

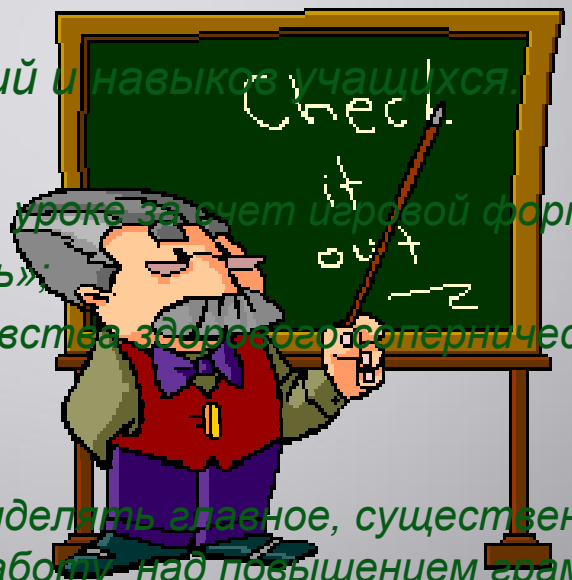

# Королевство ЗНАНИЙ

# Маршрут

Социоконструкции

Перевёр тыши

СКАЗОЧНАЯ

Блиц-опросная

Станция Загадочная

Станция Разминательная

Путаница

Станция Шарадная

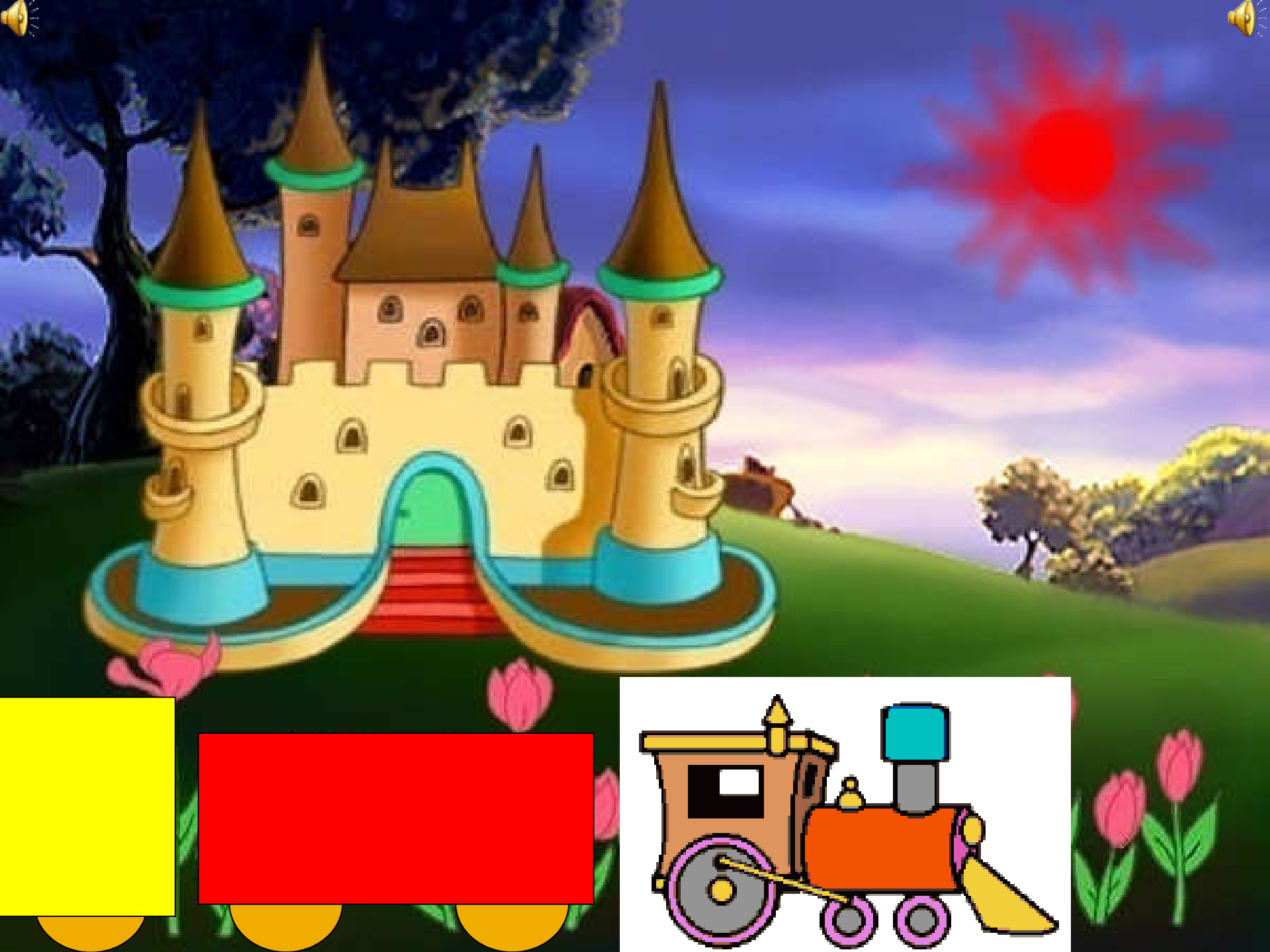

# МАСТЕРСКАЯ СЛОВ

ДРУЖБА – ЭТО БЛИЗКИЕ ОТНОШЕНИЯ, ОСНОВАННЫЕ НА ВЗАИМНОМ ДОВЕРИИ, ПРИВЯЗАННОСТИ, ОБЩНОСТИ ИНТЕРЕСОВ.

РУССКАЯ ПОСЛОВИЦА ГЛАСИТ…

Я А Н Д О А Р Н  Ж А Д Р Б У  О Д Е Ж Р О
В Я Г О С О К  О Г А Б С В Т А Т

8 2 7 5 4 3 6 1  3 4 6 1 5 2  2 6 5 1 4 3
1 5 2 7 6 3 4  4 1 2 3 9 5 7 6 8

НАРОДНАЯ ДРУЖБА
ДОРОЖЕ ВСЯКОГО
БОГАТСТВА.

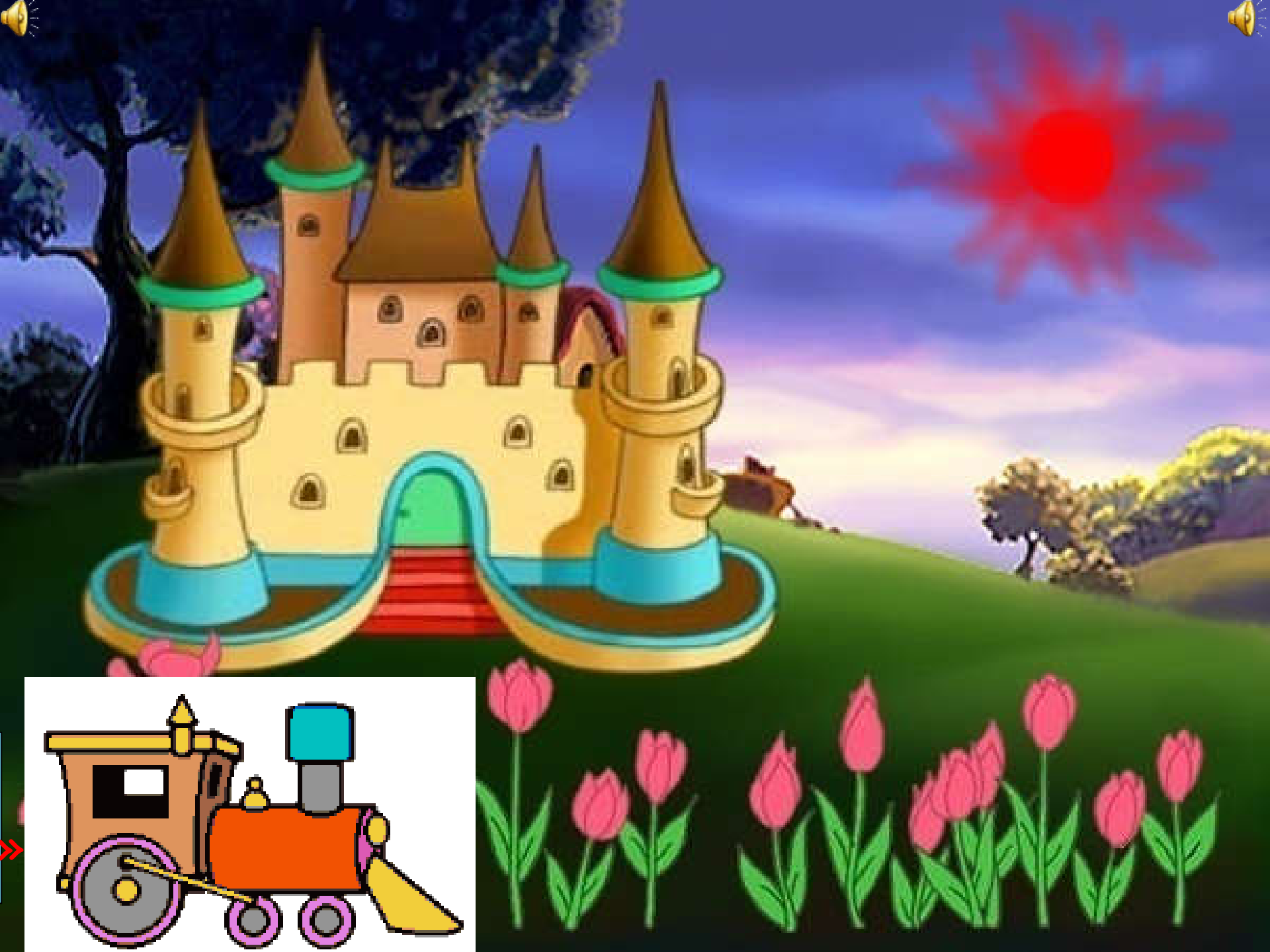

Я охраняю ворота в Королевство ЗНАНИЙ!
Ребята, вы приехали на станцию «Разминательная»!
Вы продолжите свой путь после того, как ответите на все мои вопросы.
Приготовились! Начали!

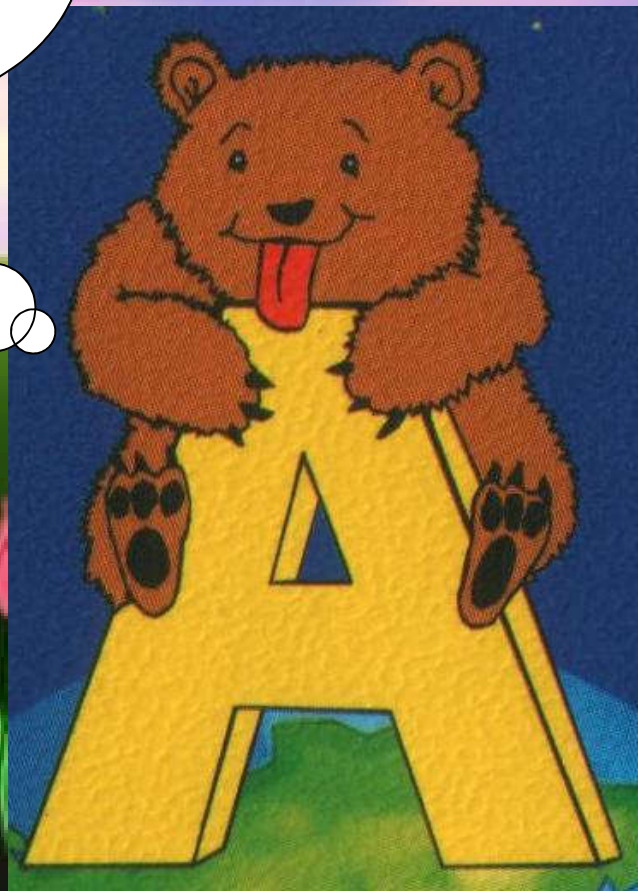

# 1 станция «Разминательная»

- 1.Как называются звуки, состоящие только из голоса?
- 2.Лексика изучает…
- 3.Чем кончается день и ночь?
- 4.Волнистой линией подчёркивается…
- 5.Главные члены предложения – это…
- 6.Какое окончание состоит из первой и последней букв алфавита?
- 7.В конце вопросительного предложения ставится…
- 8.Назовите пятую букву алфавита…
- 9.Сленг рекламщиков?
- 10. Из главного и зависимого слова состоит…
- 11.*За окном кружился снег*. Это предложение или словосочетание?
- 12.Сколько слогов в слове *да*?
- 13.*Загл…нуть*. В корне слова пишется гласная…
- 14.[ж] звонкий или глухой?

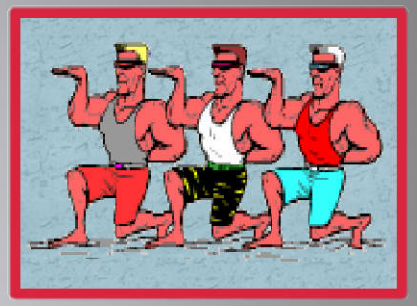

- 15. Наука о языке?
- 16.Художественное преувеличение?
- 17.1000 метров?
- 18.Основной закон государства?
- 19.Стихотворение «Бородино» рассказывает о событиях…
- 20.Президент Республики Казахстан?
- 21.Сленг-это…
- 22.Индивидуальный словарный запас?
- 23.Синоним к слову «королевство»?
- 24.Часть слова перед корнем?
- 25. Фонетика изучает…
- 26. Способность говорить, выражать свои мысли- это…

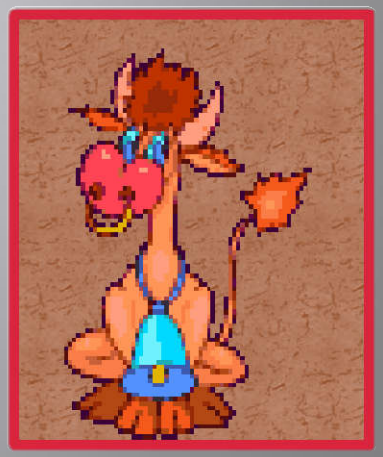

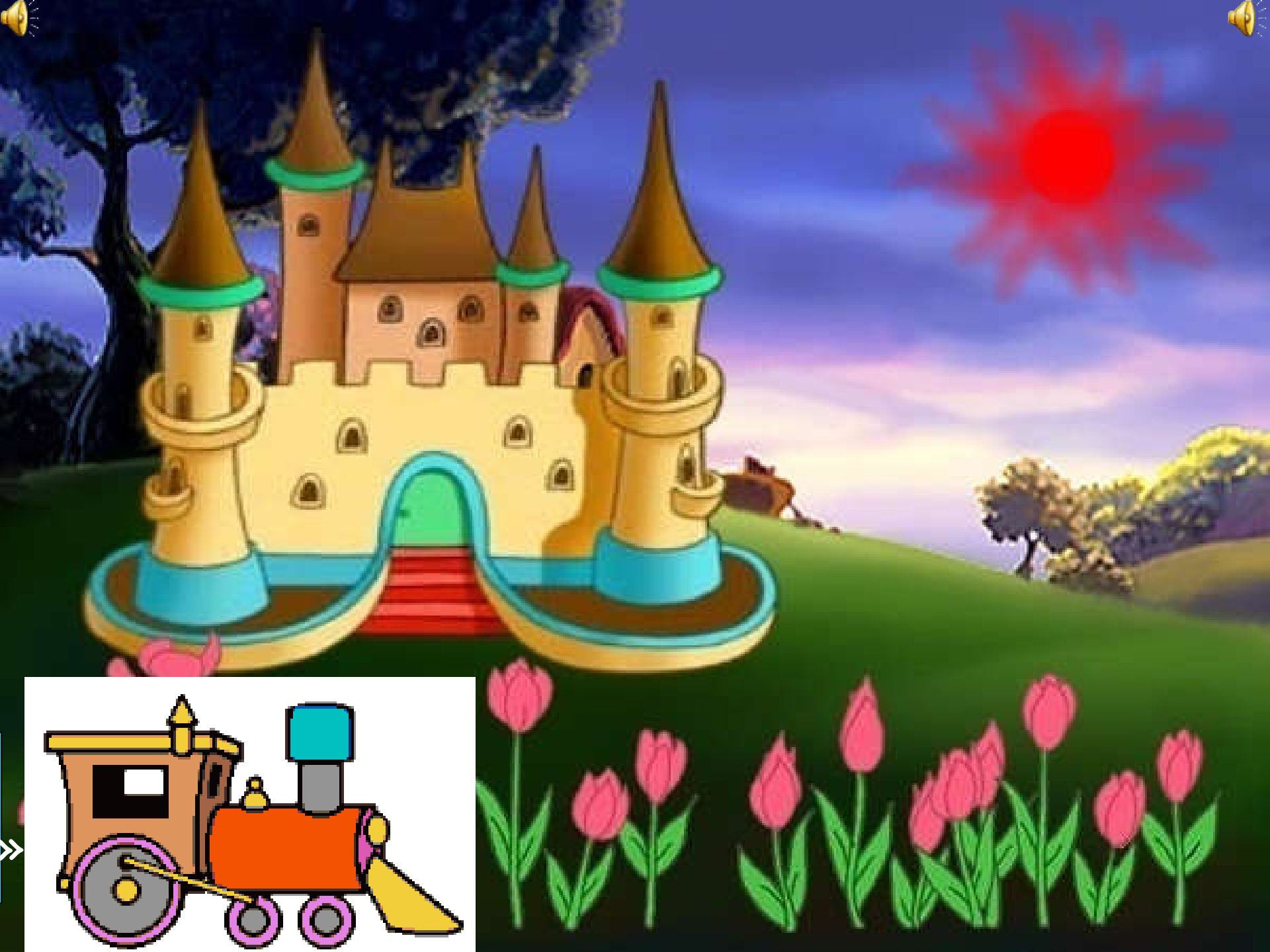

# 2 станция «Шарадная»

**Первое – первая нота, второе – у лося на голове, а хочешь целое найти, тогда ищи в пути.**

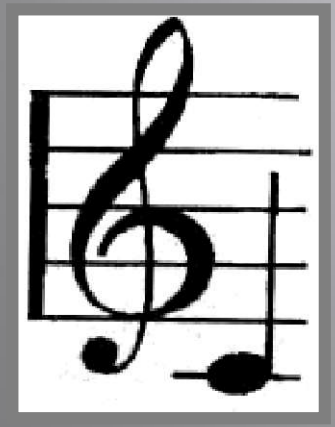

**ДО - РОГА**

# Шарады

**Между двумя местоимениями «Я» название маленькой лошади особой породы становится названием государства…**

**Я- пони -я**

# Шарады

*Из трёх слогов легко сложусь:*
*две ноты, третий слог – союз «но»,*
*а в целом  я игрой зовусь.*

**До – ми – но**

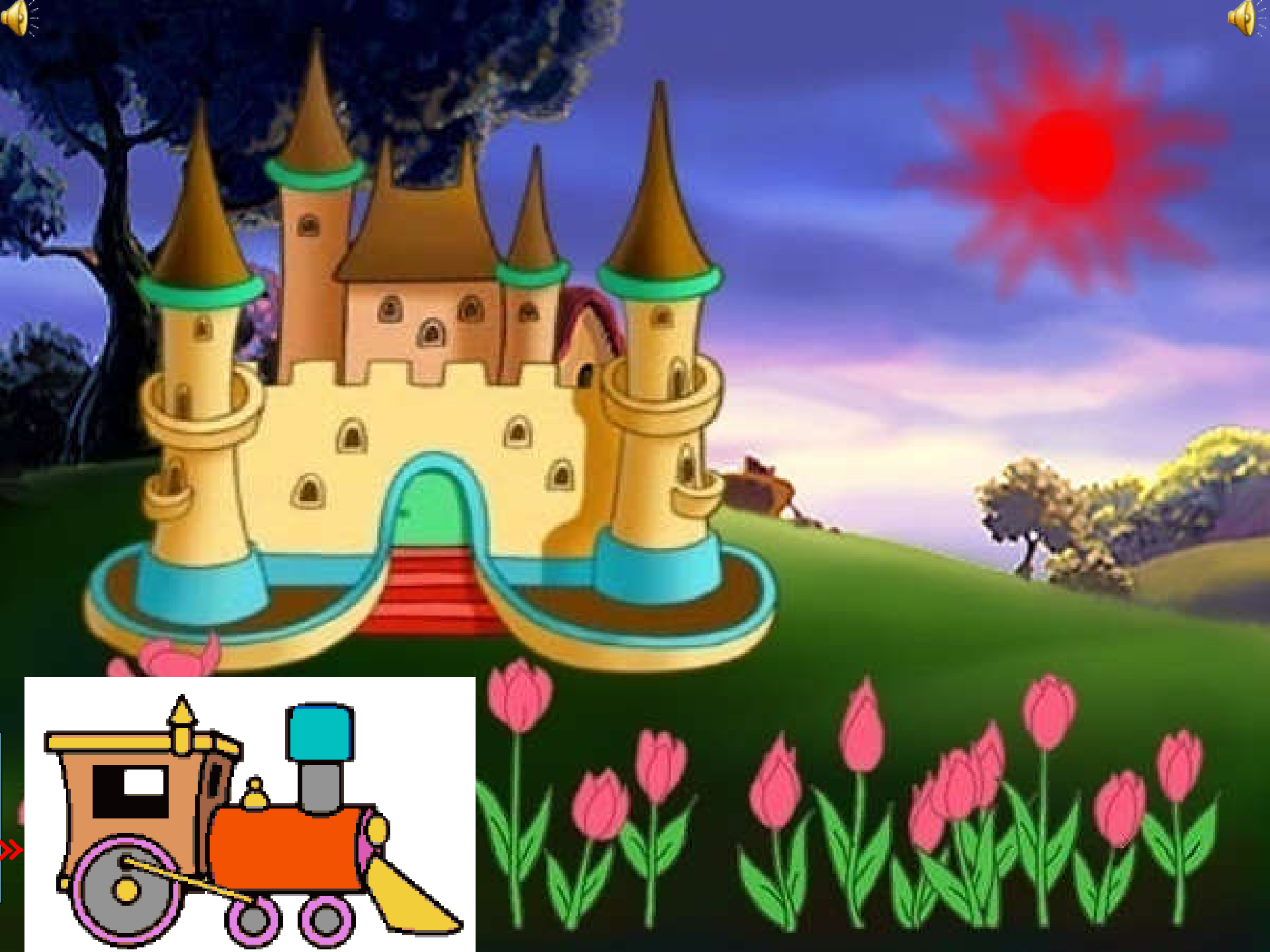

# 3 станция «Загадочная» загадки

- Сердитый недотрога живет в глуши лесной
  Иголок очень много, а нитки ни одной.

- Сроду он ни ест, ни пьет, песни звонкие поет.
  А с урока на урок подает свой голосок.

- Шумит он в поле и в саду, а в дом не попадет,
  И никуда я не иду, покуда он идет.

- Далеко мой стук слышится вокруг,
  Червякам я враг, а деревьям друг.

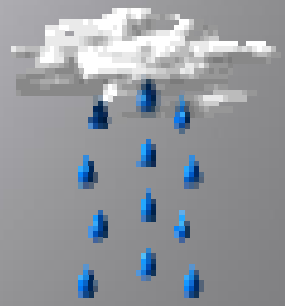

# Пословицы и поговорки

1. Труд кормит, а лень ….
2. Лето собирает, а зима….
3. Мир строит, а война ….
4. Смелый побеждает, а трус …
5. Человек от лени болеет, а от труда…

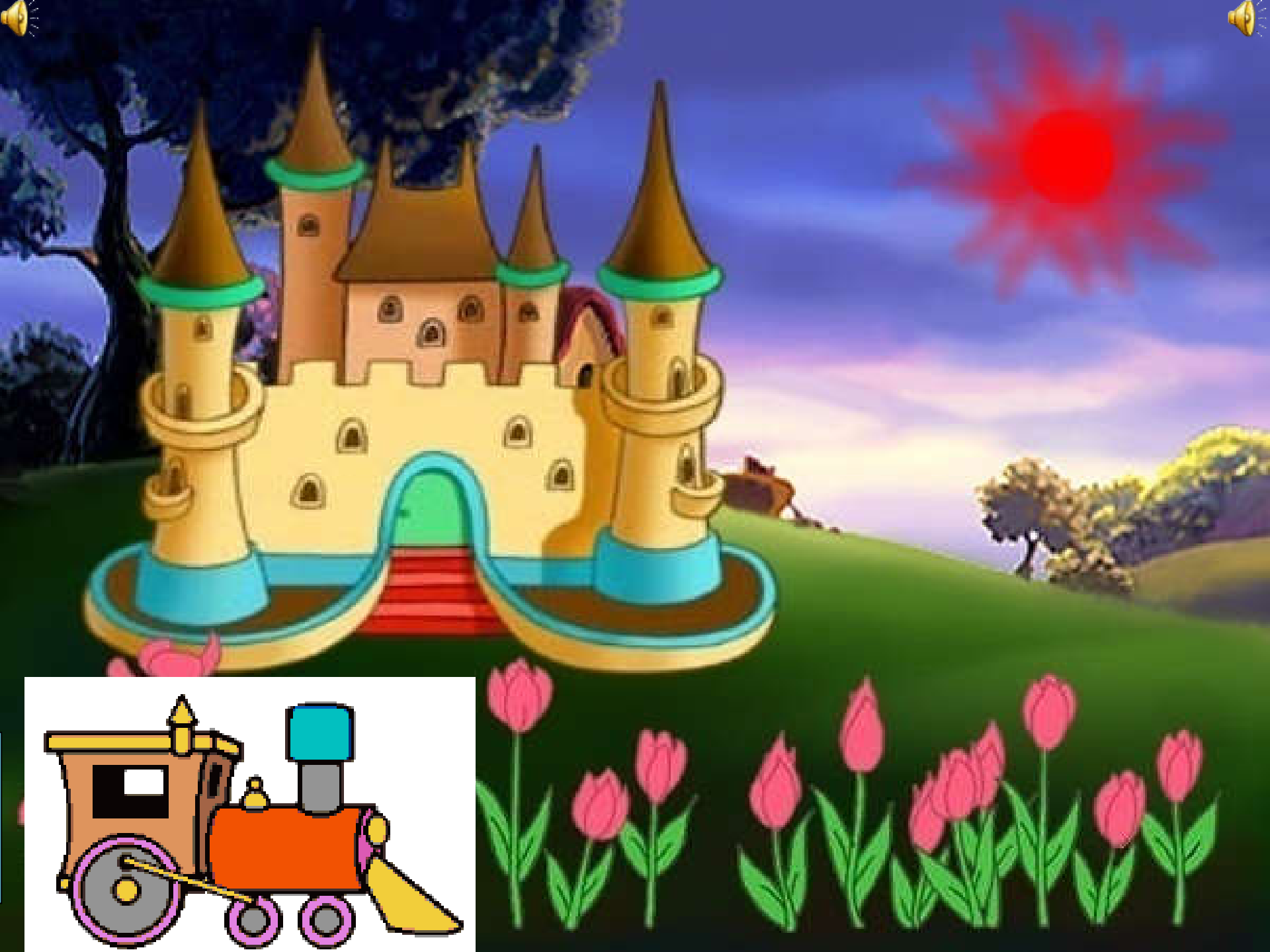

# РАБОТА С ТЕКСТОМ

Лев заб…лел и (не)мог вых…дить из дома. Тогда он стал звать зв…рей к себе в гости. П…звал лису, а она в дом (не)вошла, ост…н…вилась на п…роге. Лев спросил Почему ты (не) входиш… А она ему отв…чает Я вижу много следов, они все в…дут к тв…ему дому. И ушла.

# 4 станция «Сказочная»

## Угадайте из какой сказки эти цитаты?

| | |
|---|---|
| **1.** «Я там был, там мёд я и пиво пил; по усам текло, да в рот не попало.» | **4**. «Она сказала, что будет танцевать со мной, если я принесу ей красных роз…» |
| **2**. «Испугался бесёнок и к деду пошёл рассказывать про такую победу.» | . **5.** «Все церковные колокола зазвонили сами собой, птицы слетелись целыми стаями, и ко дворцу потянулось такое свадебное шествие, какого не видал ещё ни один король!» |
| **3 «**Мужчины моей страны умны, верны и трудолюбивы; женщины – честны, добры и  понятливы…» | **6.** «В некотором царстве, в некотором государстве жил-был царь, и было у него три сына. Младшего звали Иван-царевич.» |

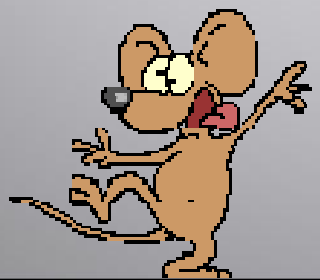

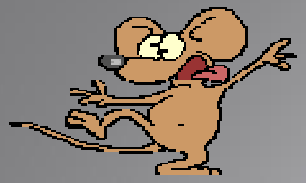

## Найди ошибки.

- - Закинул старик удочку в море.
- - У лукоморья клён зелёный.
- - Я ль на свете всех умнее,

  Всех румяней и белее?
- - Ветер! Ветер! Ты могуч,

  Ты гоняешь стаи птиц.
- - Избушка там, на тонких ножках.
- - Стал он кликать золотую щуку.

- 1. имокачюоДв
- 2. инкаМторстоК
- 3. кялкопШа
- 4. никечП
- 5. срКаная окчаШпа

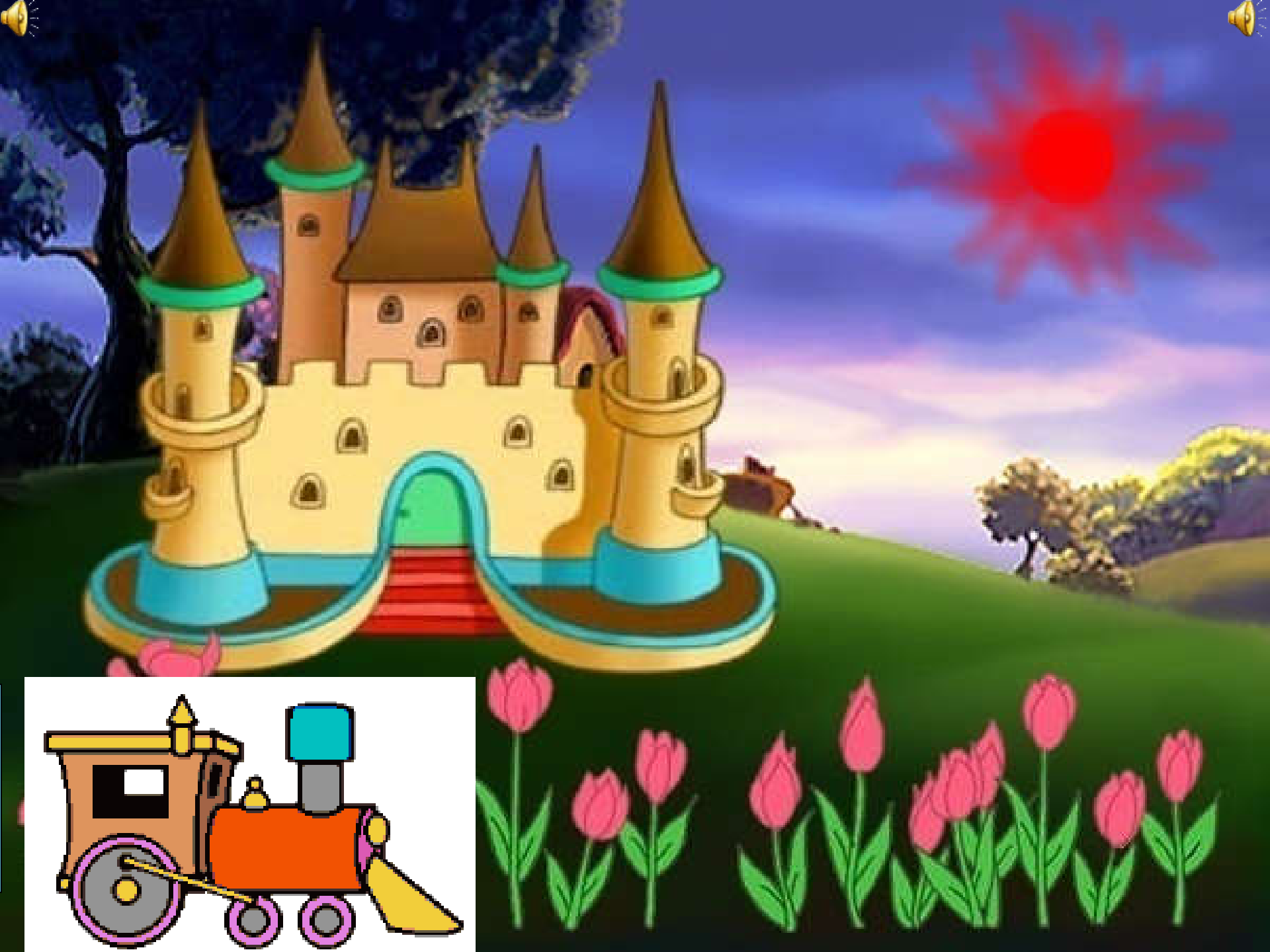

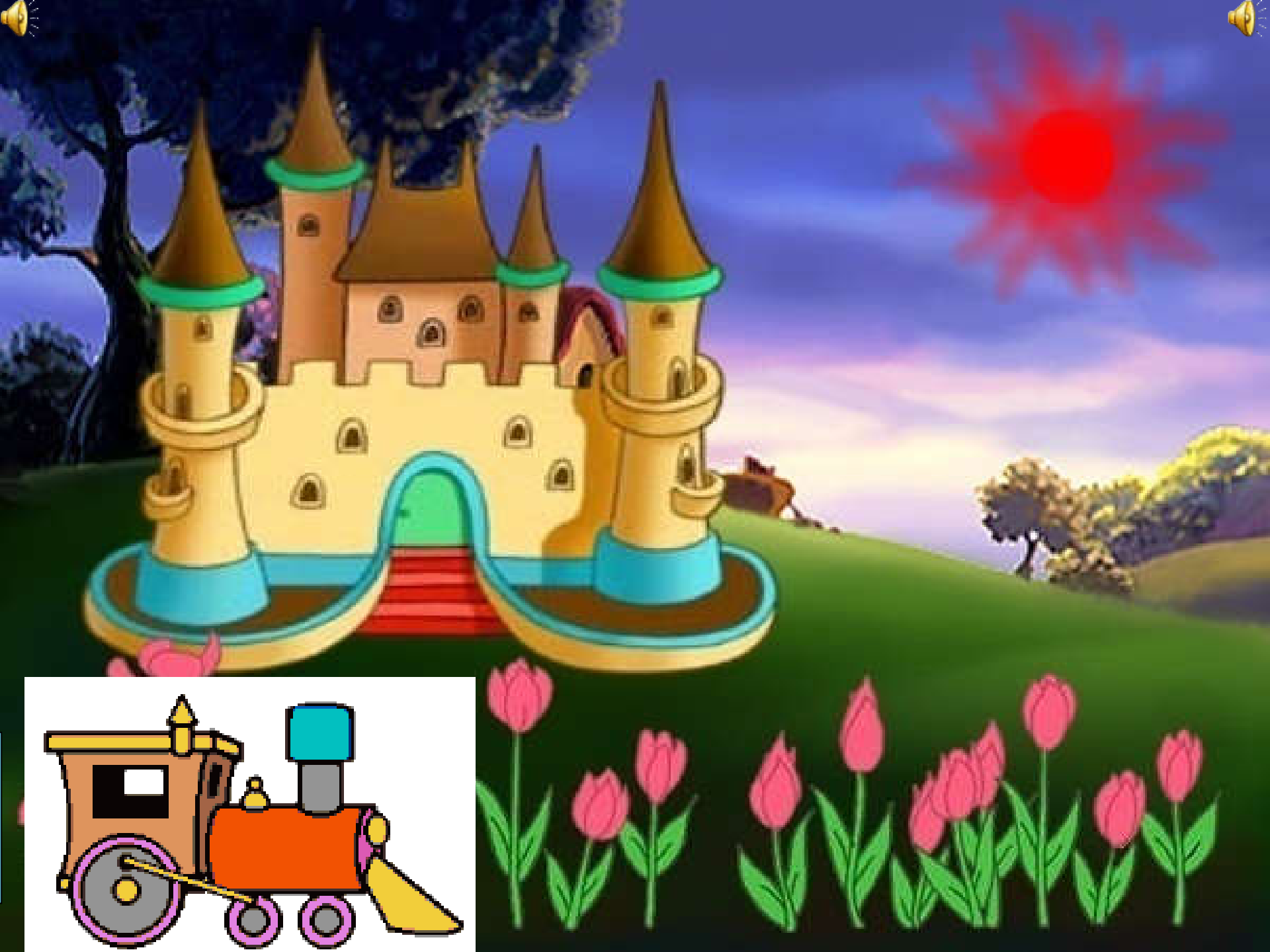

# 5 Станция «Лингвистическая». «Путаница».

*1 ВАРИАНТ*

1. Злой кабан
2. Пароход
3. Соловей
4. Дикобраз
5. Кошка
6. Маша

1. сидел на ветке
2. томился в клетке
3. точил клыки
4. давал гудки
5. физику учила
6. хвостик свой ловила

*2 ВАРИАНТ*

1. **Ёж**
2. **Чиж**
3. **Рак**
4. **Стол**
5. **Чайник**
6. **Мальчик**

1. накрыт к обеду был
2. усами шевелил
3. летал под облаками
4. гонялся за мышами
5. прыгал во дворе
6. булькал на костре

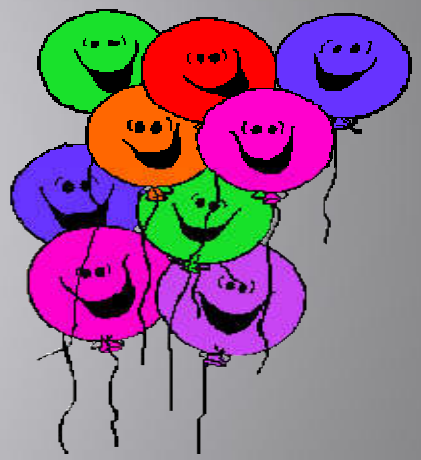

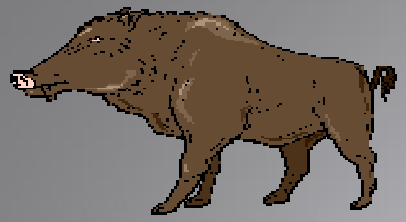

Злой кабан точил клыки,
Пароход давал гудки,
Соловей сидел на ветке,
Дикобраз томился в клетке,
Кошка хвостик свой ловила,
Маша физику учила!

Ёж гонялся за мышами,
Чиж летал под облаками,
Рак усами шевелил,
Стол накрыт к обеду был,
Чайник булькал на костре,
Мальчик прыгал во дворе!

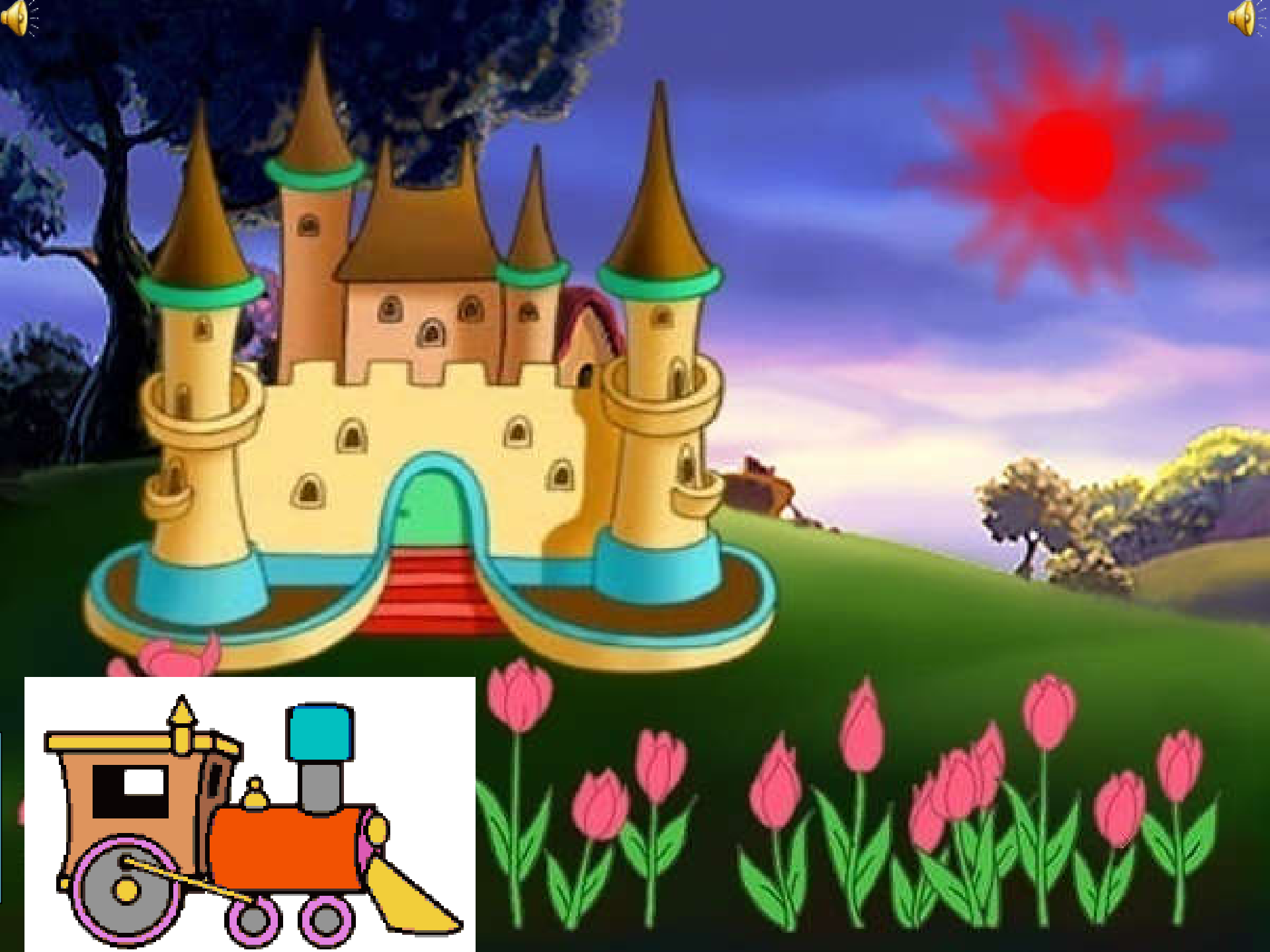

# 6 станция «Блиц-опросная»

## «Литература + грамматика».

1. Как звали Пушкина?
2. Прилагательное – это часть речи, которая обозначает…
3. Какая часть речи отвечает на вопросы: Кто? Что?
4. В каком веке жил М.Ю.Лермонтов?
5. Кто написал басню “Волк и ягнёнок”?
6. Жаргонизмы- это…
7. Первое и единственное, что изобразил Буратино в тетради?
8. Кому посвящены строки: “Подруга дней моих суровых?”
9. Баннеры- это…
10. Антоним к слову « высокий»?
11. Сколько животных играет в квартете Крылова?
12. Кто был хозяином Муму?
13. Какие буквы могут обозначать 2 звука?
14. Раздел науки о языке, изучающий части речи?
15. Антоним к слову «белый?»
16. Определить род существительного «ОКНО».
17. Сколько спряжений у глагола?
18. Определить склонение существительного «путешествие»?
19. Косвенные падежи- это…
20. Автор строк «У лукоморья дуб зелёный»?

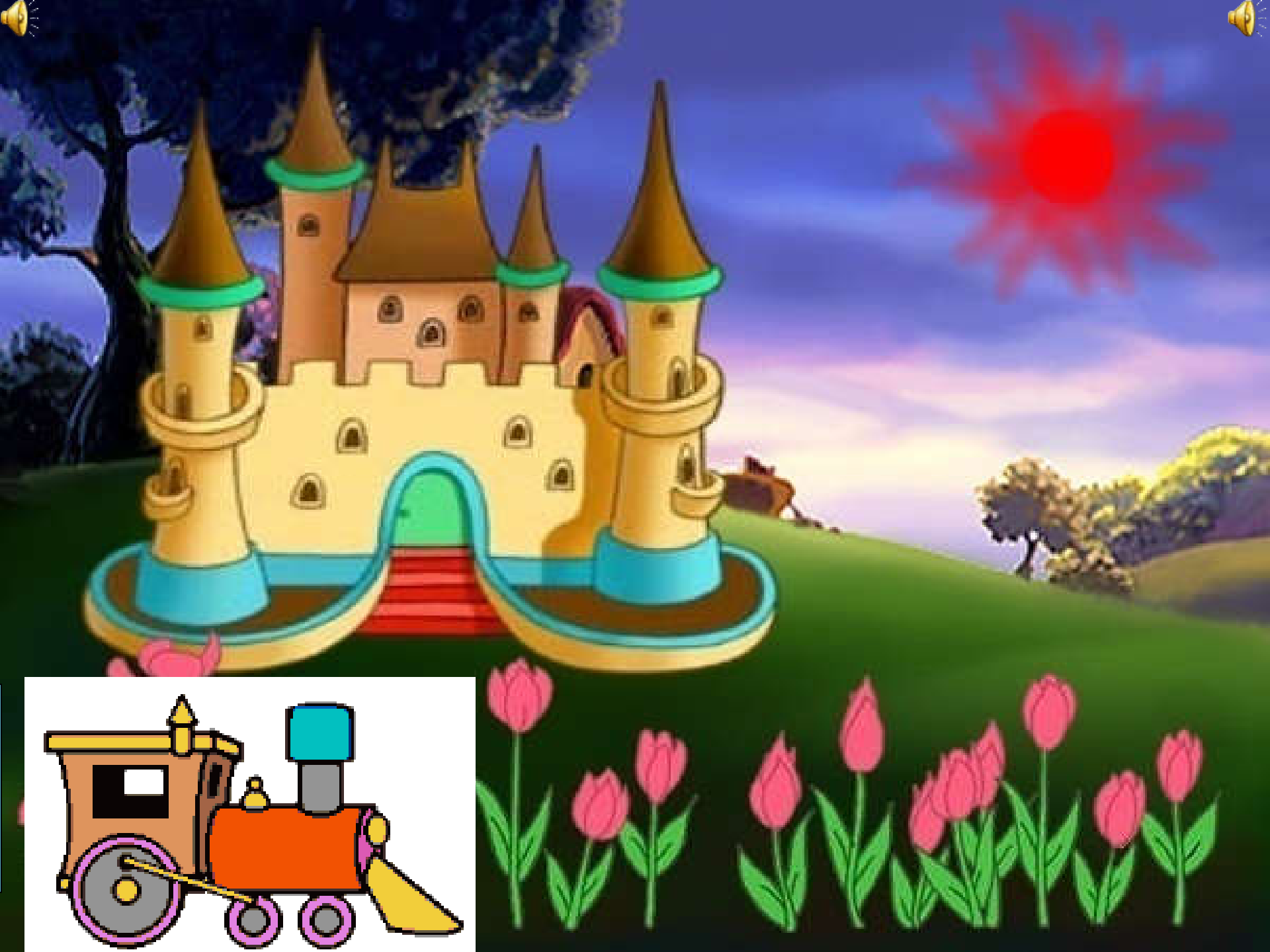

# 8 станция «ПЕРЕВЁРТЫШИ»

## *Грязнуля*

Мойдодыр

# Чернушка и семь великанов

«Белоснежка и семь гномов»

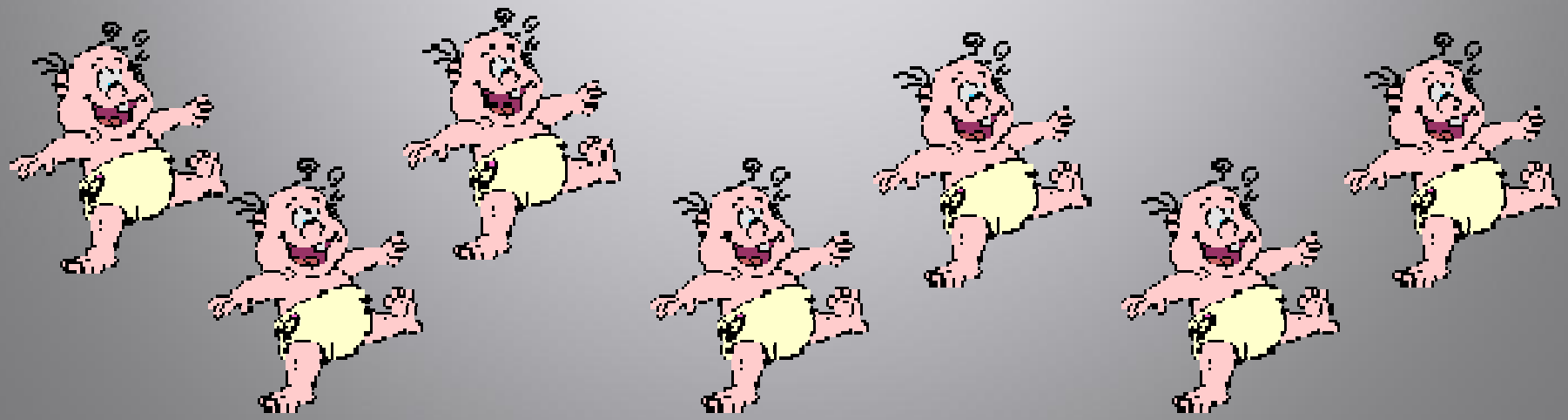

# Бодрствующее чудовище

«Спящая красавица»

# Девочка на арбузе

«Принцесса на горошине»

# Тридцать худых

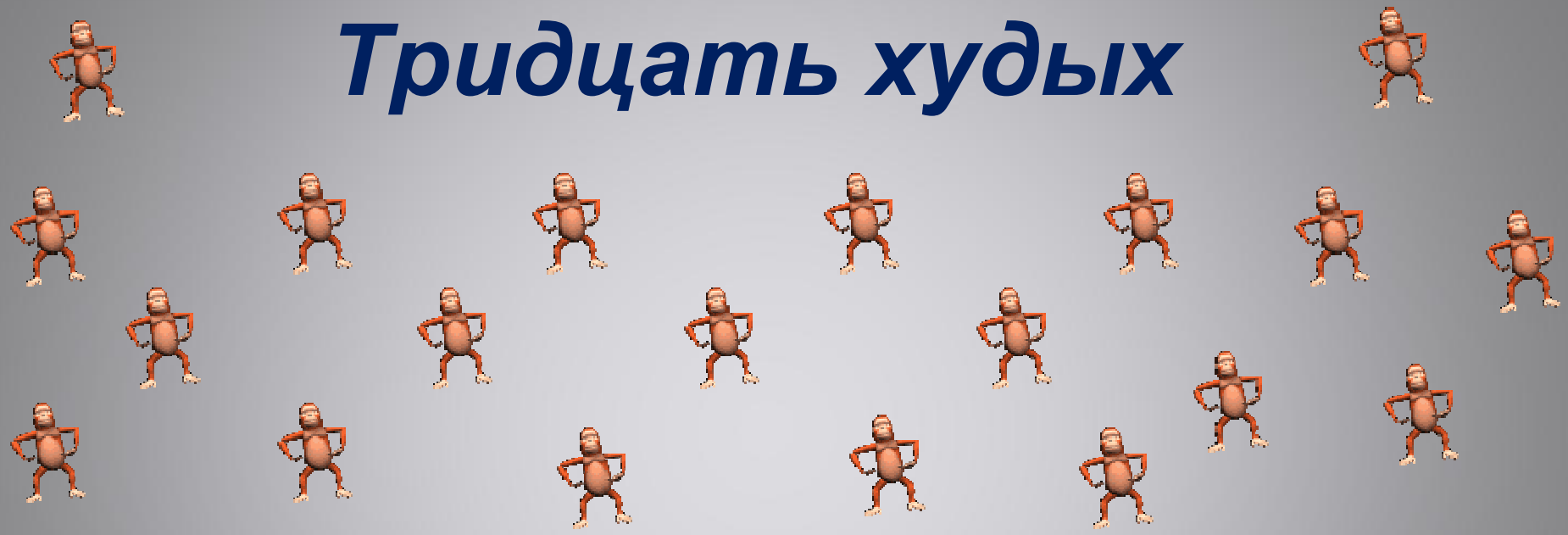

«Три толстяка»

# Девочка с башню

«Мальчик с пальчик»

# Кубик

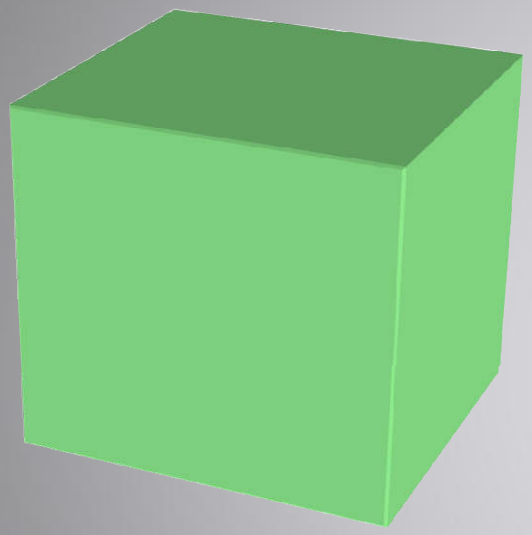

«Колобок»

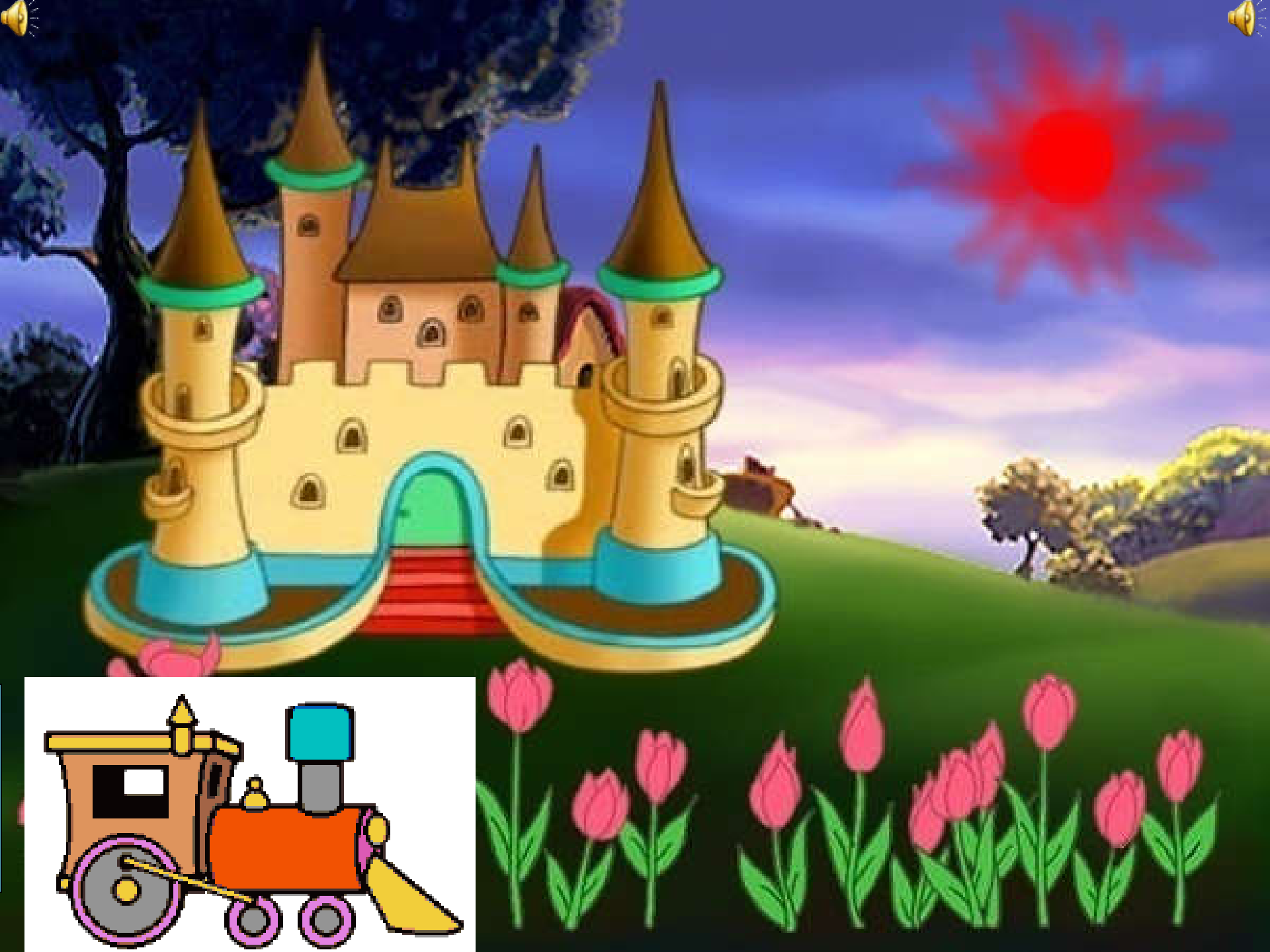

# 9 станция «Ребусная»

- ***Отгадайте ребусы***

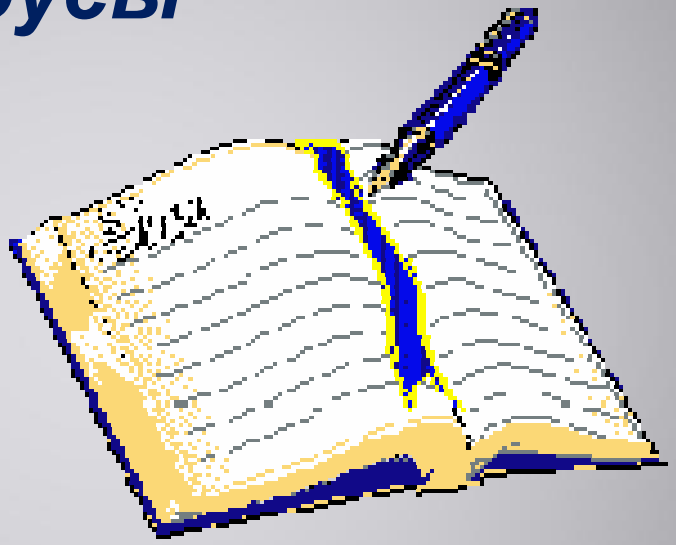

000

# Да

7'я

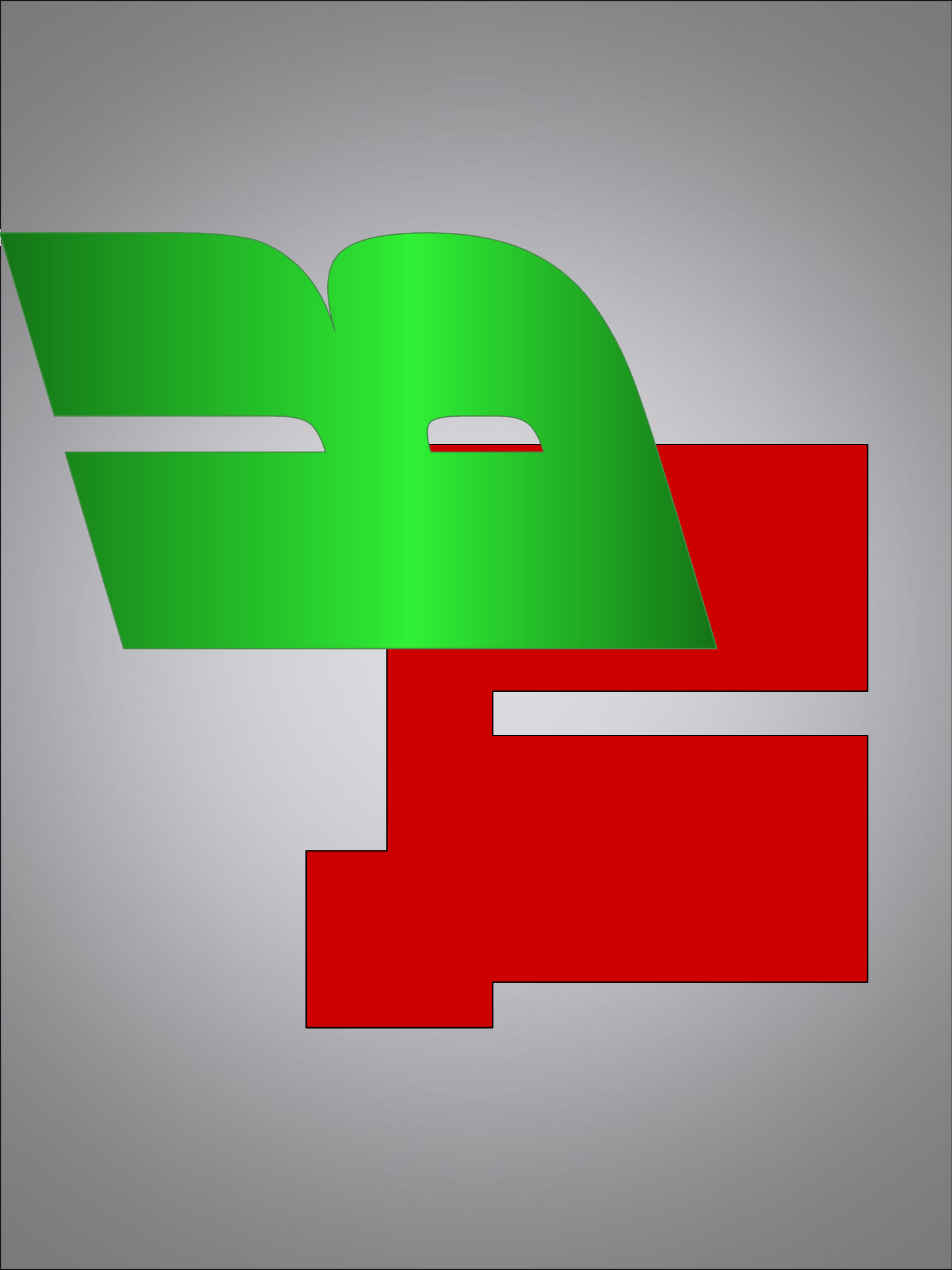

# У

# ШКА

Б

Б Б

Б б б Б

Б Б

ЖДА

ДЕ

# ТВОРЧЕСКАЯ РАБОТА

(СОЦИОКОНСТРУКЦИИ)

ПОСМОТРИМ МУЛЬТФИЛЬМ НА СТИХИ С. МИХАЛКОВА «КАК СТАРИК КОРОВУ ПРОДАВАЛ»…

# Копирайтер

(англ.яз.)-составитель рекламных текстов.

# Найдите выразительные средства языка.

1.Не подарок, а сказка.
2.Каждый диван и шкаф мечтают стать автомобилем.
3.Мир рыбалки и охоты.
4.Я люблю тебя, мой город!

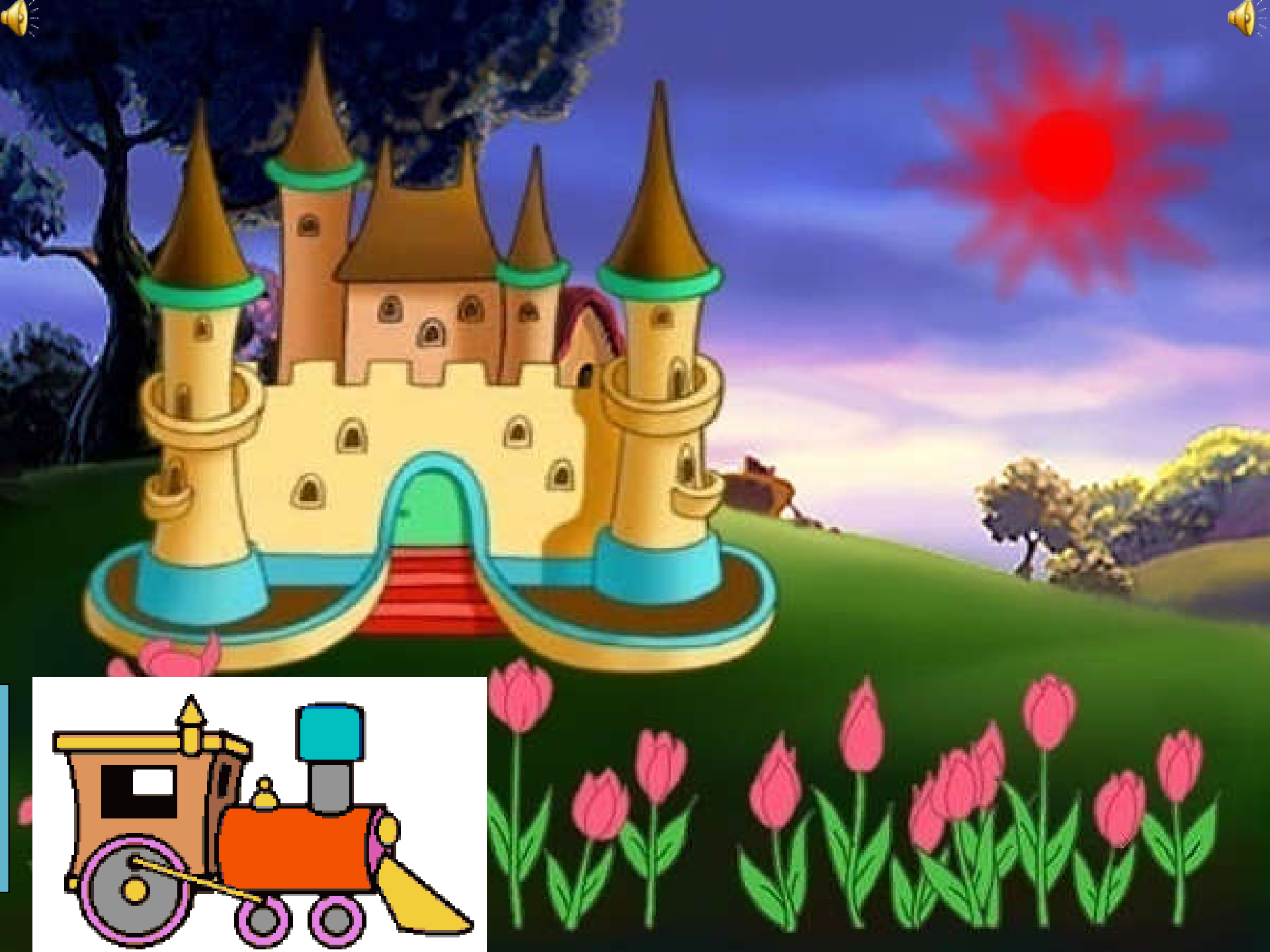

# 10 Станция «Кроссвордная»
# «Герои любимых сказок»

1. СНЕГУРОЧКА

2. КОЛОБОК

ЦАРЕВНА-ЛЯГУШКА

4. ЗОЛУШКА

5. КАРЛСОН

6. АЛИСА

# МОЛОДЦЫ!

# До новых встреч!

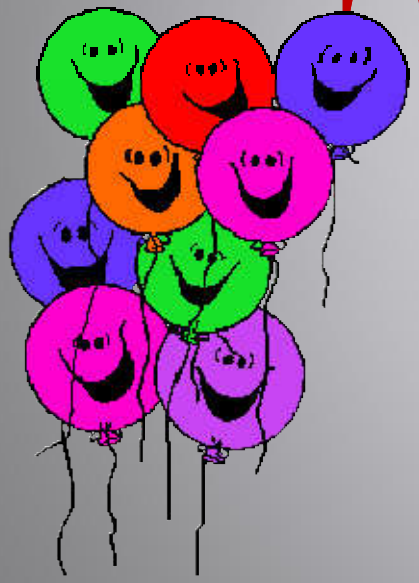

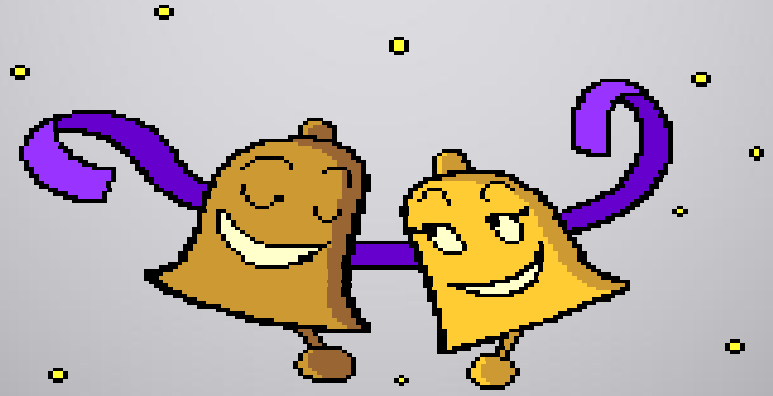

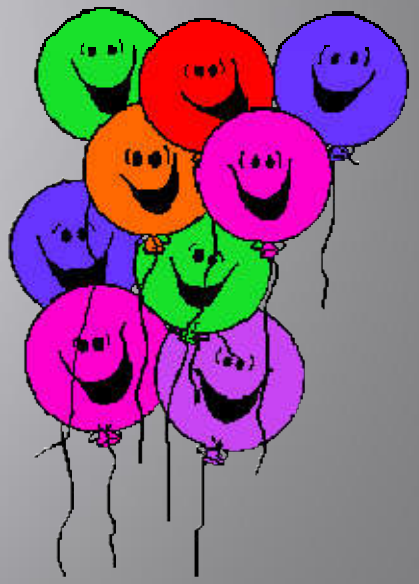

# Спасибо за внимание!