

07.01.2020

MERSİN ESNAF VE SANATKÂRLAR ODALARI BİRLİĞİ'NE

Mersin, Yenişehir, Limonluk mahallesi Vali Hüseyin Aksoy Cad. No:2 adresindeki "Palm City Mersin AVM" inde Tekstil, Ayakkabı, ev züccaciye, elektronik satışına uygun 184 m² büyüklüğünde mağaza m²= 100 TL /m²+ KDV asgari aylık kira değeri ile 5362 Sayılı Kanuna bağlı çıkarılan AVM yönetmeliği 12. ve devamı maddeleri gereği esnaf ve sanatkâr işletmecilerine kiralanacaktır.

Kiralamalarda aylık kira bedeli asgari kira değerinden az olmamak üzere aylık satış cirosunun % 10 u olup kiracıdan 3 aylık ödemeleri karşılığı teminat alınmakta, ayrıca kiracılardan her ay ortak gider ödemesi talep edilmektedir.

Bu duyurumuzun gereken şekilde üyelerinize ulaştırılmasını ve 20 gün içinde ilgilenen üyelerinizin kiralama tekliflerinin AVM yönetimine verilmesini rica ederiz.

Başvuru için gereken belgeler;

Esnaflık ve Sanatkârlar Odasına kayıt belgesi
Vergi Levhası
Faaliyet Belgesi
Ticaret Sicil Gazetesi
İmza Sirküleri
Mağaza ve marka konseptini gösteren bir sunum

Saygılarımızla

PALM CITY MERSİN AVM YÖNETİMİ

İletişim

Başvuru Adresi: Palm City Mersin Alış Veriş Merkezi
Limonluk Mah. Vali Hüseyin Aksoy Cad. No:2
Yenişehir/MERSİN
Telefon: 0 324 329 16 33
E posta: levent.ozar@ceficturkey.com

MERSİN
Esnaflık ve Sanatkârlar Odaları Birliği
Namık Kemal Mah. 5225 Sokak No. 7/B
Tel: (0 324) 258 94 00 (10 Hat)
0324 09 33060 Atadeniz MERSİN
020 005 5058

Sözünün aslini aldım
08/01/2020
Adı Ceidet Telesbay

Cefic Jestlyon Alışveriş Merkezleri Yöneticiliği Ltd. Şti.

İhlamur Yıldız Caddesi Toprak Center No:8
A Blok 4. Kat Beşiktaş | İstanbul | Türkiye
T: + 90 (212) 327 11 40 | F: + 90 (212) 258 98 54
info@ceficturkey.com | www.ceficturkey.com

PROVEN SUCCESS IN TURKEY SINCE 1994 AND IN EUROPE SINCE 1986.

Palm City Mersin – KİRALAMA DUYURUSU

mersinesob.org.tr/v2/palm-city-mersin-kiralama-duyurusu-16/

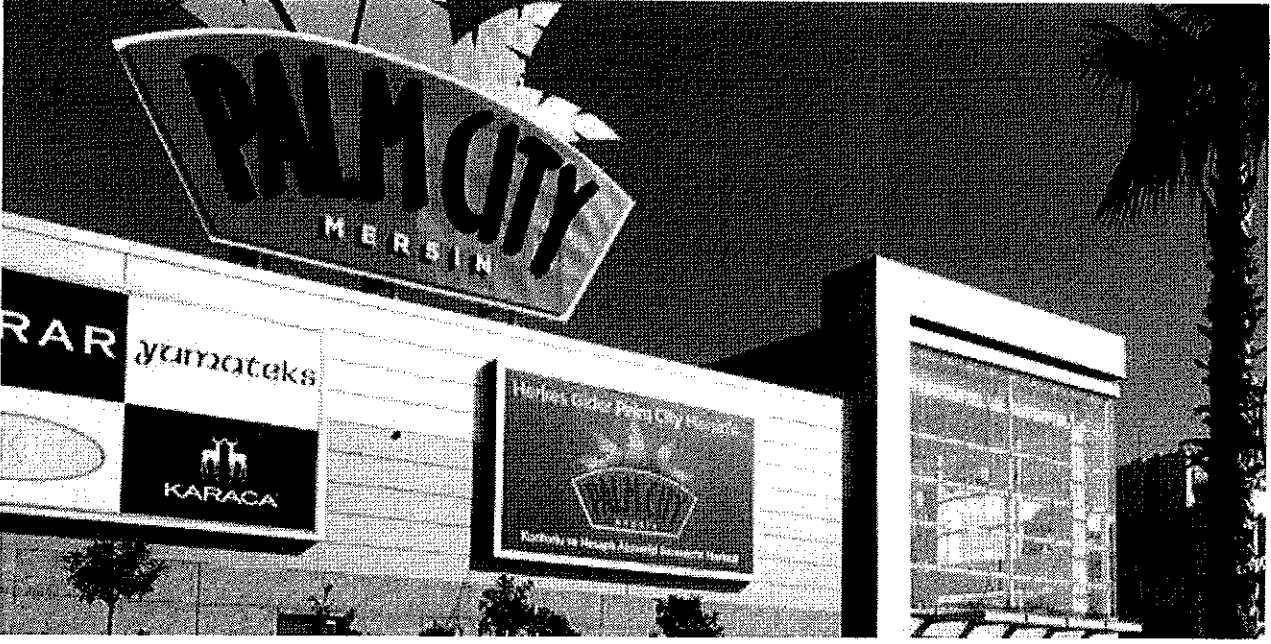

Mersin, Yenişehir, Limonluk mahallesi Vali Hüseyin Aksoy Cad. No:2 adresindeki "Palm City Mersin AVM" inde Tekstil, Ayakkabı, ev züccaciye, elektronik satışına uygun 184 m² büyüklüğünde mağaza m²= 100 TL /m²+ KDV asgari aylık kira değeri ile 5362 Sayılı Kanuna bağlı çıkarılan AVM yönetmeliği 12. ve devamı maddeleri gereği esnaf ve sanatkâr işletmecilerine kiralanacaktır.

Kiralamalarda aylık kira bedeli asgari kira değerinden az olmamak üzere aylık satış cirosunun % 10 u olup kiracıdan 3 aylık ödemeleri karşılığı teminat alınmakta, ayrıca kiracıdan her ay ortak gider ödemesi talep edilmektedir.

Bu duyurumuzun gereken şekilde üyelerinize ulaştırılmasını ve 20 gün içinde ilgilenen üyelerinizin kiralama tekliflerinin AVM yönetimine verilmesini rica ederiz.

Başvuru için gereken belgeler;

- Esnaf ve Sanatkârlar Odasına kayıt belgesi
- Vergi Levhası
- Faaliyet Belgesi
- Ticaret Sicil Gazetesi
- İmza Sirküleri
- Mağaza ve marka konseptini gösteren bir sunum

Saygılarımızla

PALM CITY MERSİN AVM YÖNETİMİ

İletişim

Başvuru Adresi: Palm City Mersin Alış Veriş Merkezi