

VEHICLE MONITORING & MAINTENANCE

Relevante Kennzahlen auf einen Blick: Wartungen, Verträge, Kosten- bleiben Sie immer auf dem neuesten Stand. Der Service Vehicle Monitoring & Maintenance liefert Ihnen 24 Stunden am Tag nahezu in Echtzeit Reports zu Ihren Fahrzeugen- ganz egal, wo Sie gerade sind.

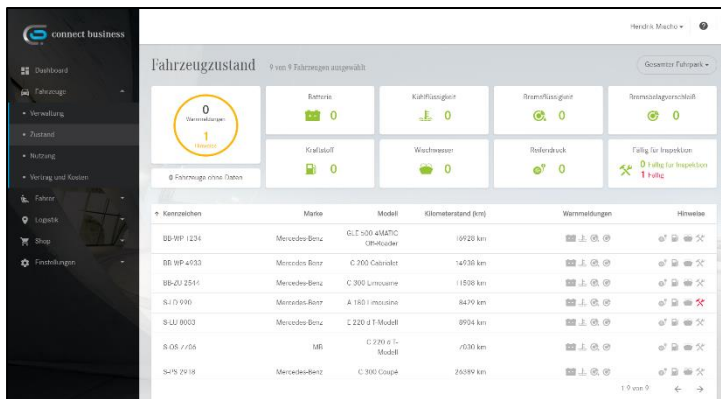

VERLÄSSLICHER KILOMETERSTAND AUF KNOPFDROCK.

Mit dem Dienst Vehicle Monitoring & Maintenance können Sie jederzeit und überall wichtige Statusdaten Ihrer Flotte über Ihren connect business-Account im Auge behalten.

Als Flotten- und Fuhrparkmanager sind Sie dadurch in der Lage, frühzeitig auf mögliche Mängel oder Schwachstellen zu reagieren, bevor es zu unvorhergesehenen Ausfällen kommt.

Der Dienst liefert Ihnen auf der Basis von Telematikdaten kontinuierlich alle statischen und dynamischen Fahrzeugdaten und Informationen zum Zustand Ihrer Fahrzeuge und listet sie transparent im connect business-Portal auf. Hier können Sie sämtliche Daten Ihrer Fahrzeuge analysieren, gegenüberstellen und auswerten.

IHRE VORTEILE

- Jederzeit und überall den aktuellen Status Ihrer Fahrzeuge kennen.
- Agieren statt reagieren.
- Proaktive Planung.
- Verlässlicher Kilometerstand auf Knopfdruck.
- Mehr Effizienz durch Automatisierung.
- Prozesskosten-Reduktion.
- Sicherstellung eines betriebssichereren Fahrzeug-Zustands durch aktives Monitoring.

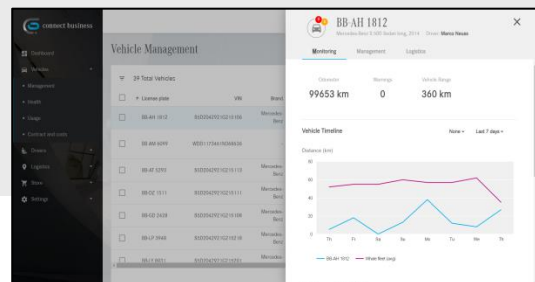

Mercedes-Benz Connectivity Services GmbH

Siemensstraße 7 · 70469 Stuttgart · Tel: +49 711 17 39012 · connect-business@daimler.com

<https://www.connectivity.mercedes-benz.com>