

## Allegato n. 7.2 – Estratto catastale

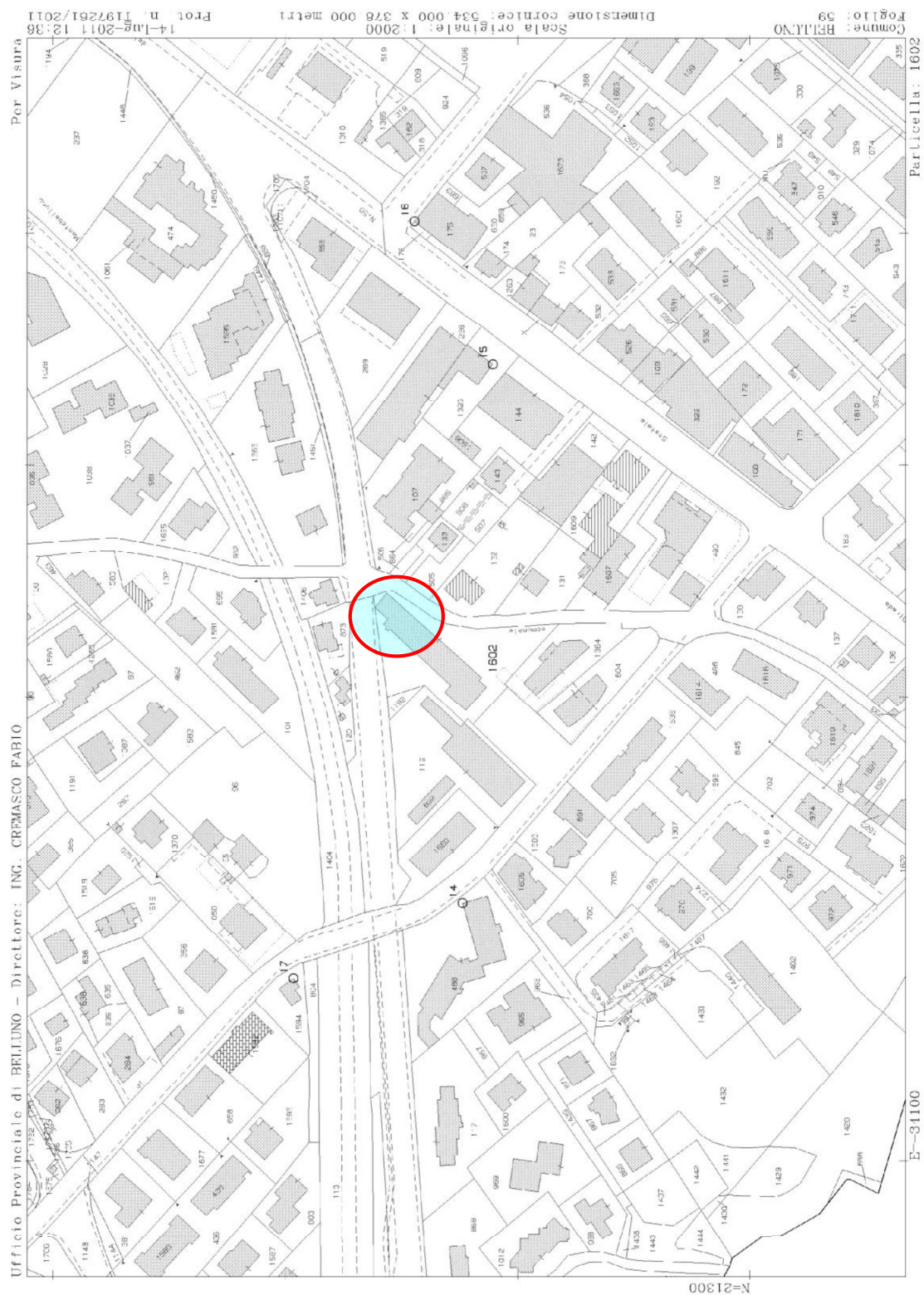

Allegato n. 7.3 – Estratto P.R.G.

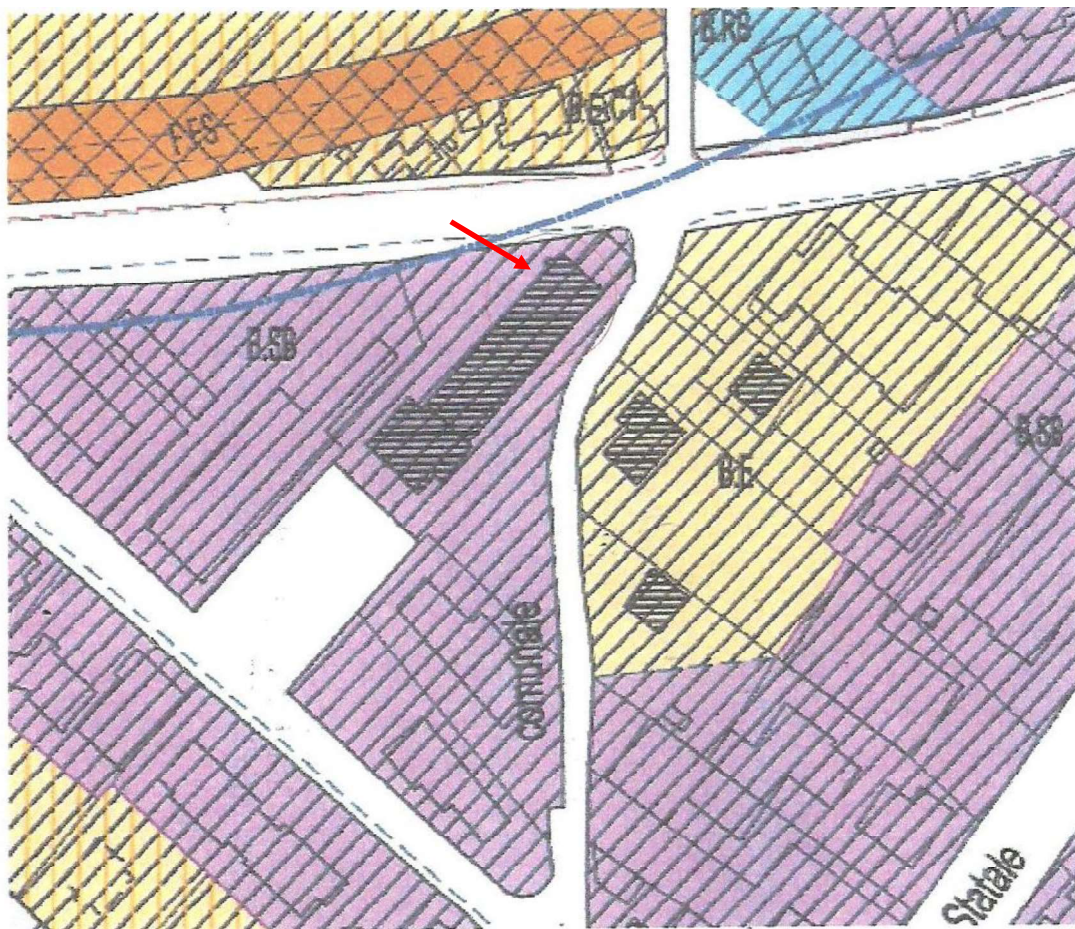

## Allegato n. 7.4 - Planimetrie catastali

Data presentazione: 13/07/1987 - Data: 20/07/2011 - n. BL0119838 - Richiedente DE BIASI TIZIANO / CTU

MODULARIO  
P. 101/102 - 497



MINISTERO DELLE FINANZE

DIREZIONE GENERALE DEL CATASTO E DEI SERVIZI TECNICI ERARIALI

### NUOVO CATASTO EDILIZIO URBANO

(D. DECRETO-LEGGE 12 APRILE 1978, N. 685)

Mod. B (Nuovo Catasto Edilizio Urbano)

Lire  
150

Planimetria dell'immobile situato nel Comune di BELLUNO Via DOLZETTI

Ditta SCREMINO LUIGI RA. DIETRO nato a BELLUNO il 22.04.1947

Allegata alla dichiarazione presentata all'Ufficio Tecnico Erariale di BELLUNO

PIANO TERZO H=2.90

ORIENTAMENTO

SCALA DI 1:200

SPAZIO RISERVATO PER LE ANNOTAZIONI D'UFFICIO									
DATA <u>13 LUG 1987</u> PROT. N° <u>B/3642/87</u>	<table border="1" style="width: 100%; border-collapse: collapse;"> <thead> <tr> <th>Foglio</th> <th>Part. edil.</th> <th>Sub.</th> </tr> </thead> <tbody> <tr> <td>59</td> <td>250</td> <td>3</td> </tr> </tbody> </table>	Foglio	Part. edil.	Sub.	59	250	3	Compilata dal <u>PERITO</u> (Titolo, nome e cognome del tecnico) <u>ALESSANDRO SAVIO</u> Iscritto all'Albo dei <u>PERITI EDILI</u> della Provincia di <u>BELLUNO</u> DATA <u>6-7-87</u> Firma: <u>[Signature]</u>	Situazione al 20/07/2011 ALLEGRI, piano 1:
Foglio	Part. edil.	Sub.							
59	250	3							

Data presentazione: 13/07/1987 - Data: 20/07/2011 - n. BL0119838 - Richiedente DE BIASI TIZIANO / CTU  
 Tot. schede: 1 - Formato di acq.: A3(248x371) - Fatt. di scala: 1:1



MOD. 418/85  
F. - op. 1002 - 497



MINISTERO DELLE FINANZE  
DIREZIONE GENERALE DEL CATASTO E DEI SERVIZI TECNICI ERARIALI

Mod. B (Nuovo Catasto Edilizio Urbano)

# NUOVO CATASTO EDILIZIO URBANO

Lire  
150

(R. DECRETO-LEGGE 11 APRILE 1969, N. 612)

Planimetria dell'immobile situato nel Comune di BELLUNO Via BOZZI

Ditta SCARFAN LUIGI SA PARTO ORLO S. BELLUNO L. 22.09.1987

Allegata alla dichiarazione presentata all'Ufficio Tecnico Erariale di BELLUNO

Piano PRIMO H=2.90

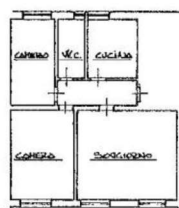

ORIENTAMENTO



SCALA DI 1:200

SPAZIO RISERVATO PER LE ANNOTAZIONI D'UFFICIO

DATA 13-11-1987  
PROT. N° 6241  
Situazione al 20/07/2011  
Allegati piano 1.

Foglio	Part. edil.	Sub.
59	250	18

Compilato dal PERITI  
(Firma, nome e cognome del tecnico)  
ALESSANDRO SAVIO  
Iscritto all'Albo dei PERITI  
della Provincia di BELLUNO  
DATA 6-7-1987  
Firma: [Signature]

MODULO 4810  
P. 19, rev. 497



MINISTERO DELLE FINANZE  
DIREZIONE GENERALE DEL CATASTO E DEI SERVIZI TECNICI ERARIALI

Mod. B (Nuovo Catasto Edilizio Urbano)

# NUOVO CATASTO EDILIZIO URBANO

Lire  
150

(R. DECRETO-LEGGI 15 APRILE 1938, N. 601)

Planimetria dell'immobile situato nel Comune di BELLUNO Via RODOLFI  
Ditta SCARPA LUIGI G. Pietro nato a BELLUNO il 22.09.1897  
Allegata alla dichiarazione presentata all'Ufficio Tecnico Erariale di BELLUNO

PIANO SECONDO H=2.90

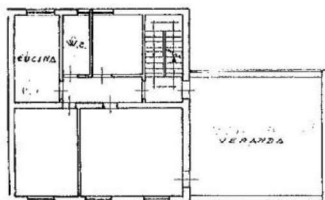

ORIENTAMENTO



SCALA DI 1:200

SPAZIO RISERVATO PER LE ANNOTAZIONI D'UFFICIO

DATA

PROT. N°

Intervento al 20/07/2011

ESCEZI pagina 2

Foglio	Part. edil.	Sub.
29	290	20

Compilato dal PERITO

(Titolo, nome e cognome del tecnico)

ALESSANDRO DAYO

Iscritto all'Albo dei PERITI E GIURATI

della Provincia di BELLUNO

DATA 6-7-1987

Firma:

Allegato n. 7.5 - Elaborato grafico pratica

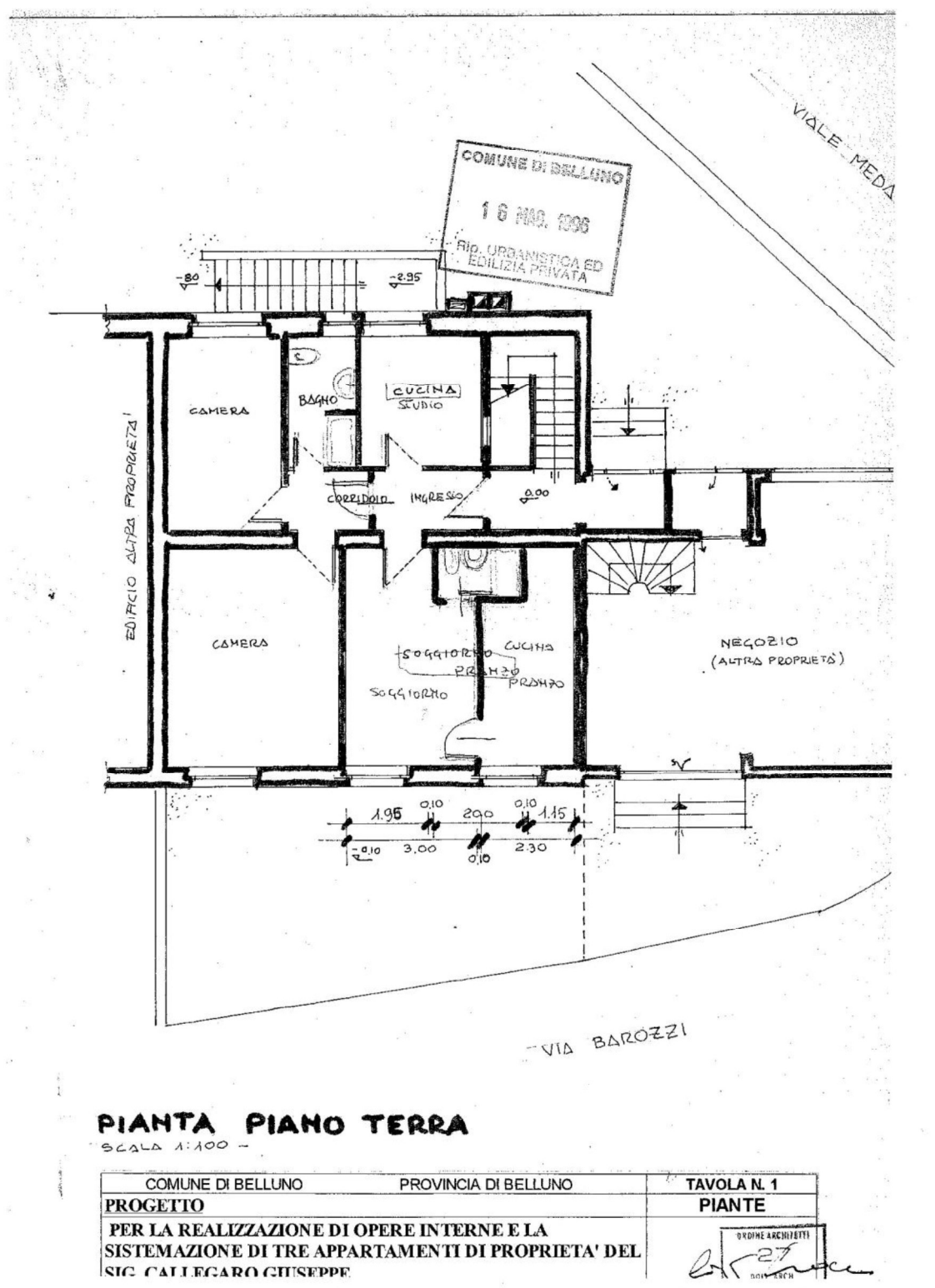

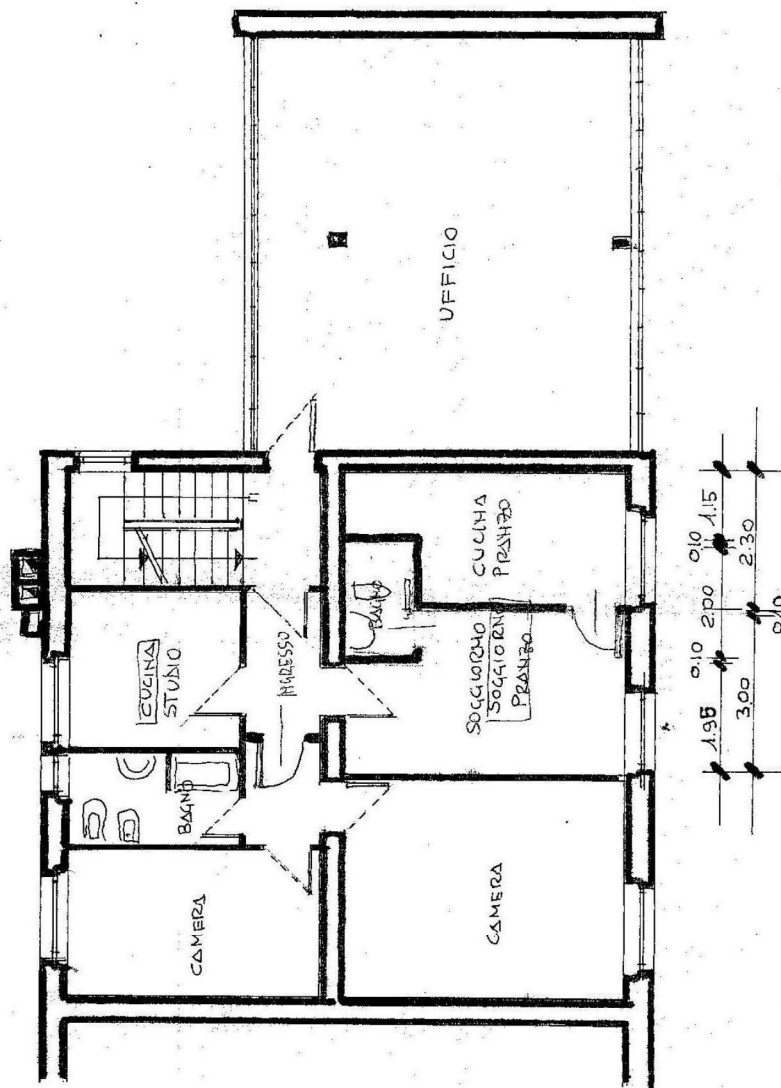

**PIANTA PRIMO PIANO**

Scala 1:100

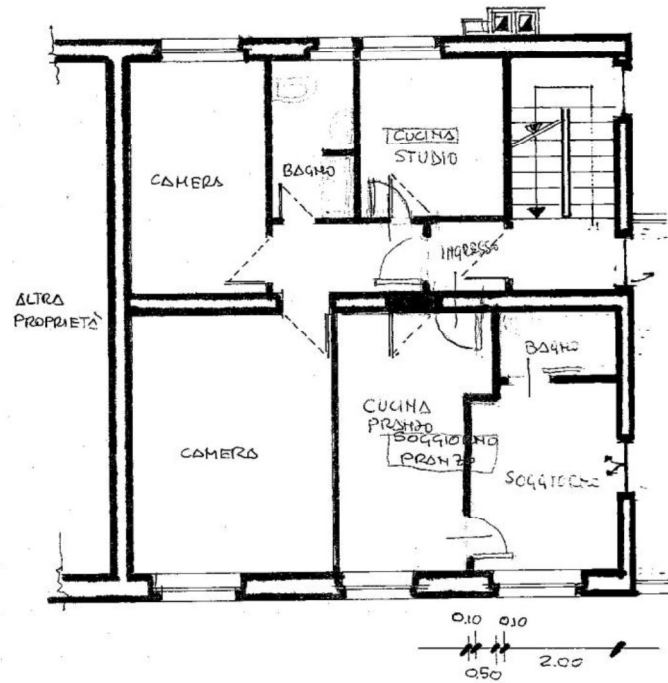

## PIANTA SECONDO PIANO

SCALA 1:100

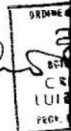

14 M