

MODULARIO
F. 119 rev. 497



MINISTERO DELLE FINANZE
DIREZIONE GENERALE DEL CATASTO E DEI SERVIZI TECNICI ERARIALI

MOD. B (Nuovo Catasto Edilizio Urbano)

Lire
100

NUOVO CATASTO EDILIZIO URBANO

(R. DECRETO-LEGGE 13 APRILE 1986, N. 652)

Planimetria dell'immobile situato nel Comune di FAENZA Via CORBARI 2/2
Ditta SECRETO / COMUNE DI FAENZA PROP. DEL SOTTOROSTO SUOLO
Allegata alla dichiarazione presentata all'Ufficio Tecnico Erariale di RAVENNA

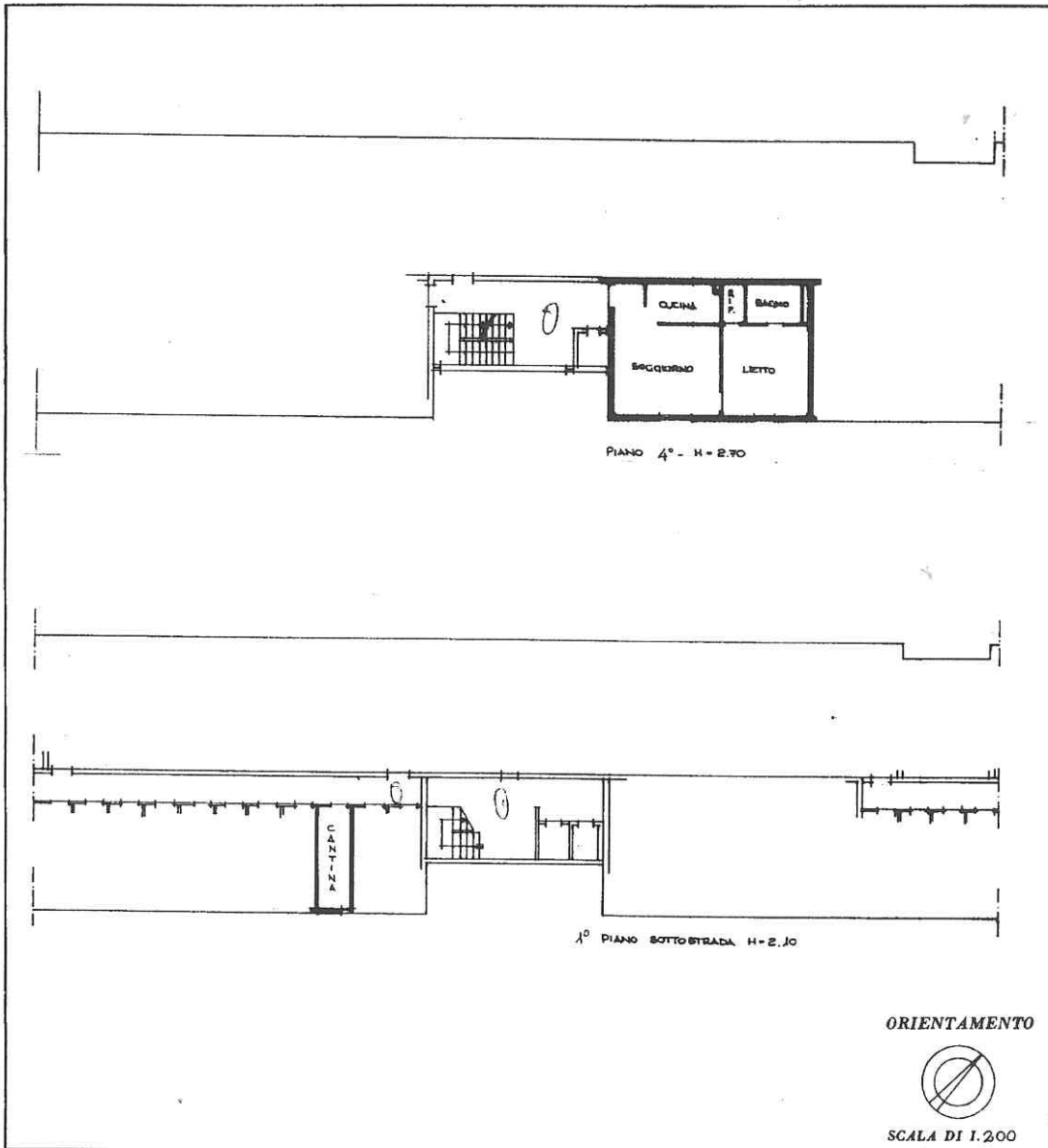

SPAZIO RISERVATO PER LE ANNOTAZIONI D'UFFICIO

DATA
PROT. N° 216/85

Foglio	<u>170</u>
Particella	<u>395</u>
Sub	<u>36</u>

Compilata dal GEOM. DANIELE BIGELLI
(Titolo, nome e cognome del tecnico)

Inviata all'Ufficio del TECNICO I.A.C.P.

della Provincia di RAVENNA

DATA 25 MAG 1985

Firma: IL GEOMETRA
(Tecnico I.A.C.P.)



Ultima planimetria in atti