



FIORI MACRO

Skinglass di **Cerasa**, rivestimento waterproof in fibra di vetro, è qui proposto con la grafica Geoflo. Skinglass è stato applicato anche sui frontali della madia retrostante.

www.cerasa.it



DECORI A WALLPAPER

White Deco è un rivestimento sottile di grande formato 60x180. La purezza del bianco assoluto è come una tela sulla quale creare opere decorative dai colori brillanti.

www.marazzi.it



EVOCATIVA

Milano Mood è il gres porcellanato effetto resina di **Fap Ceramiche**. Qui **Flower Blu**, con alta riflettanza del decoro floreale grazie alla particolare laccatura. Dimensione 50x120 cm.

www.fapceramiche.com

AD

NEWS CASE DESIGN & ARCHITETTURA LIFESTYLE TRAVEL ARTE AD LOVES AD CULTURE CLUB

Una selezione delle nuove proposte di arredi per esterni, che si caratterizzano per eleganza e comfort. Tra design d'autore e materiali pregiati.

Salone del Mobile 2022: anteprime outdoor

L'**arredo per esterno** sarà anche tra i protagonisti del prossimo **Salone del Mobile** a Milano (dal 7 al 12 giugno). Molte aziende del settore dell'arredo presenteranno **nuovi progetti**, che si distinguono per **modularità**, **personalizzazione** e **comfort**. Sono infatti il risultato di un'attenta ricerca e selezione di materiali lavorati con sapiente manualità e innovative tecnologie, per adattarsi ai diversi stili di abitare l'outdoor, arredando con assoluta facilità, eleganza e libertà, terrazzi, giardini o piscine, dagli ambienti più urbani e contemporanei fino ai più sofisticati o immersi nella natura. Così, gli spazi outdoor diventano i nuovi living, grazie a pezzi ricercati e unici, che coniugano **estetica e funzionalità**, annullando il confine tra interno ed esterno.



2/22



TWINGS

EMU, DESIGN SEBASTIAN HERKNER

Twins annulla i confini tra dentro e fuori, mescolandosi in modo giocoso e funzionale con altri materiali, prodotti, design e stili. La collezione si compone di sedute dining con e senza bracciolo, poltroncine lounge, divani a un posto, divani due o tre posti, e tavoli. Una versione è disponibile interamente in teak FSC 100% mentre l'altra in teak e alluminio, quest'ultima crea un affascinante contrasto tra i due materiali.

SHOP

{ COSA C'È DI NUOVO }

Sgabelli

belli & utili

**Gli sgabelli attorno all'isola in cucina creano subito convivialità. E i figli ci faranno i compiti mentre i genitori cucinano.* [Francesca]*



In betulla massiccia tinta verde, Ronninge [Ikea, cm 42x35x63h € 70; cm 75h € 75].

In una cucina giovane e conviviale non può mancare il banco snack con gli sgabelli.

Qui ne trovi 8, di diversi materiali, forme e colori, tutti con un dettaglio immancabile: il poggiatesta. Scegli sgabelli con la seduta alta circa 65 cm per un'isola o penisola e circa 75 cm per il tavolo alto in stile bar.



Circa, in acciaio e rovere, con foro per spostarlo [Normann Copenhagen, ø cm 37x65h e cm 75h da € 215].



Thor, in acciaio con sedile in teak. Per outdoor [Emu, ø cm 46x75h da € 307].



Pola Low, con mini schienale, in polipropilene e rovere [Crassevig, cm 52x56x73h* € 320].



Perforated H, in acciaio traforato, versione leggera di un'icona. In 8 altezze [Tolix, ø cm 43x43x75h € 233].



In legno di teak e metallo verniciato a polvere, Teak [Casa, cm 40x30x75h € 149].

*la misura si riferisce all'altezza della seduta



Leggero, impilabile e riciclabile: resina fiberglass in 9 colori per Trill [Nardi, cm 50x53x76h* € 108,58].



Massello di olmo e metallo tinto nero per Iska [La Redoute, ø cm 35x76h € 125].

NON PERDETE IL PROSSIMO NUMERO IN EDICOLA IL 5 luglio

Protagonisti

WELCOME TO THE JUNGLE!
Il sottopiatto in ceramica di **Bordallo Pinheiro** misura 22,4 cm e veste la mise en place con un tocco tropical. (39 euro, su rinascente.it).

TAVOLA

MODA

ABBIATE CLASSE
I peperoni danno carattere alle nostre ricette con il loro sapore dolce e i colori variopinti, così come questo look di **Laura Biagiotti** dona carisma a chi lo indossa. (Look Laura Biagiotti, P/E 2022)

Peperoni & Co.

viva l'orto d'estate!

IL PROSSIMO NUMERO SARÀ TUTTO DEDICATO ALLA CUCINA D'ESTATE!

ANNA MARCONI, BLOGGER

SULLA CARTA D'IDENTITÀ SONO ANNA MARCONI, NELLA VITA UN ASSAGGIATRICE DI MODA. LA MIA PASSIONE PER IL CIBO. UNITA AGLI STUDI DI FASHION DESIGN, ISPIRA IL MIO BLOG TASTEOFRUNWAY.COM. UN RACCONTO DI FELICITÀ TRA UN ABITO E UNA RICETTA. DIMENTICAVO: SO PARLARE AL CONTRARIO!

CUCINA

IO FRULLO, TU FRULLI
Il frullatore di **Smeg** ci aiuta in cucina a preparare deliziose ricette, come frullati di frutta e freschi cocktail estivi. (710 euro, nei negozi selezionati).

RELAX

TEMPO DI PENNICHELLE
La sdraio di **Emu** arreda il giardino con un design essenziale. Già mi immagino all'ombra di un vigoroso albero con un appassionante libro in mano. (132 euro, nei negozi selezionati)

PIACERE!

UN ASSAGGIO CHE CONQUISTA
Agrodolce e speziata, la salsa di peperoni **Lazzarini** accompagna antipasti a base di bruschette e saporiti formaggi. (36 g, 1,49 euro, su sezamo.it)

48

TUTTO SU

Il pavimento del terrazzo è rivestito con le lastre modello **Amazzonia** della Serie **Pietre Native** di Casalgrande Padana (www.casalgrandepadana.it), che si ispirano alle pietre naturali, ma sono in gres porcellanato pienamente vetrificato nella colorazione **Dragon Grey**: sono resistenti all'usura e all'abrasione, inassorbenti, facili da pulire e da mantenere, antimacchia e ingelive. Una piastrella misura L 30 x P 60 cm; al mq costano **46,50** euro + Iva.

OUTDOOR THERAPY

Quattro ambientazioni e una sola regola: esaltare con ogni mezzo le potenzialità del proprio **spazio esterno**. Per trasformare i momenti all'aria aperta in una **ricarica di energie positive**

✓ **AL SOLE IN TERRAZZO**

✓ **CHIAACCHIERE IN GIARDINO**

✓ **COLAZIONE SUL BALCONE**

✓ **GARDENING MANIA**

Può sembrare arido partire dalle cifre. Ma in realtà è un terreno fertile per far sbocciare, da un desiderio collettivo, un progetto individuale possibile. La **casa dei sogni** degli italiani, infatti, lo confermano i dati, è dotata anche di un'**area esterna** e, secondo i 10 milioni di interviste salvate nel 2020, **la ricerca di questo plus nelle abitazioni è aumentata di oltre il 10%** (fonte: www.immobiliare.it). Dal balcone al giardino, ogni spazio open air è un bene prezioso. Da cercare e interpretare al meglio, in sintonia con l'ambiente e la propria personalità.

TUTTO SULL'OUTDOOR

MINI INGOMBRO MAXI RESA

Anche se lo spazio è davvero poco, con arredi compatti, pieghevoli e impilabili diventa possibile allestire un angolo per mangiare all'aperto dalla prima colazione alla cena, rigorosamente placé

LESS IS MORE

Un piccolo balcone da progettare - soprattutto se lungo e stretto - è a tutti gli effetti una sfida, tanto che spesso si evita di cimentarsi, trasformandolo in dispensa o ripostiglio. Ma è un peccato, perché con pochi, mirati passaggi può davvero trovare nuove modalità espressive. • Il primo step è quello di individuare la funzione da privilegiare e fare scelte coerenti con questa. Meglio poi non mescolare troppi materiali e colori e puntare su linee semplici, in modo da non saturare lo spazio, neanche visivamente. • Un trucco che funziona è quello di mantenere un fil rouge tra lo stile della casa e quello dell'esterno, così che questo sia percepito come un continuum, capace di regalare non solo qualche metro quadrato in più, ma anche maggiore "respiro".



Il set **Alrick** di Kave Home (www.kavehome.com) è composto da un tavolo rotondo (Ø 60 x H 71 cm) e due sedie pieghevoli (L 42 x P 48 x H 82 cm) in acciaio; costa **176** euro. Il tappeto rotondo **Rodhe** è tessuto a mano in 100% PET, plastica riciclata dalle bottiglie recuperate dall'oceano. Misura Ø 100 cm e costa **62,50** euro.

INTORNO AL TAVOLO

ALCUNE REGOLE VALGONO SEMPRE: CALCOLARE ALMENO 50 CM PER OGNI COMMENSALE E CIRCA 30 CM TRA IL PIANO DI SEDUTA E IL TOP



Vulcano di Greenwood (www.greenwoodgarden.it) è in teak. Pieghevole, misura L 80 x P 80 x H 76 cm e costa **162** euro.



Pieghevole, **Arc en Ciel** di Emu (www.emu.it) è in lamiera piena di acciaio trattato per resistere a qualsiasi condizione atmosferica. Misura L 50 x P 70 x H 74 cm e costa **189** euro.



Con braccioli, la sedia **coll. Kissi** di Babel D (www.babeld.it) è in acciaio; lo schienale è in corda sintetica intrecciata. Impilabile, misura L 55 x P 55 x H 82 cm e costa **436** euro (cuscino incluso).



Le novità Salone del Mobile 2022: più di 90 prodotti visti per voi

Tendenze, innovazione e sostenibilità: torna il Salone del Mobile.Milano in versione originale, con tanti nuovi prodotti da scoprire per arredare la casa. Per il pubblico, apertura sabato e domenica.

A cura di Stefania Barilotti
Riduzione 9.9704/2022 - Aggiornato 10/04/2022



Contenuti trattati

- Un Salone del Mobile sostenibile
- Tradizione e innovazione a Rho Fiera Milano
- Visti per voi al Salone del Mobile.Milano

Dopo la passata edizione speciale del **supersalone**, il Salone del Mobile.Milano torna in versione tradizionale, aprendo i padiglioni di Rho Fiera Milano a professionisti del settore e appassionati. Che vi possono scoprire tutte le novità di **arredamento** preparate dalle tante aziende presenti, oltre che individuare le tendenze che segneranno le nostre case nei prossimi mesi.

Un Salone del Mobile sostenibile

Parola chiave di questa sessantesima edizione è **sostenibilità**, messa in pratica dagli organizzatori – che scommettono su un importante appuntamento in presenza nel segno di una **grande attenzione ambientale** (tema approfondito nell'installazione **Design with Nature** dell'architetto Mario Cucinella) – ma soprattutto interpretata dai marchi di produttori.

Divani e poltrone, tavoli, librerie, letti, complementi e oggetti si caricano così di un'anima **green**, sfruttando **certificazioni** che dimostrino la provenienza delle materie prime o la loro innocuità per la salute umana. Come ad esempio quelle rilasciate dal **Forest Stewardship Council FSC** per il legno da foreste gestite in modo responsabile, da Ecolabel per il ridotto impatto ambientale dell'intero ciclo di un prodotto o ancora da Greenguard per il controllo delle emissioni di sostanze volatili (VOC).

Senza contare il numero crescente di arredi che nascono da materiali riciclati o comunque in gran parte riciclabili.

Tradizione e innovazione a Rho Fiera Milano

Pur finalmente tornando in versione "originale", il Salone del Mobile.Milano non perde occasione per **aprire nuove prospettive** e dare spunti di riflessione che vadano al di là della semplice rassegna di prodotti. Ecco allora la già citata sezione progettata da Cucinella, ma anche i **Talk**, il **SaloneSatellite** con le giovani promesse e ancora la **piattaforma digitale**, ricca di contenuti utili ad una esperienza **phygital**.

Visti per voi al Salone del Mobile.Milano

Ecco una selezione delle tante novità per la casa presentate in Fiera, in cui scoprire progetti inediti e riedizioni, tendenze e riletture delle oltre duemila aziende partecipanti. Una panoramica generale di aiuto per farsi un'idea dello stato dell'arte del settore, a cui si aggiungeranno ulteriori approfondimenti organizzati per categorie.



La nuova poltroncina della collezione Twins di Emu

La nuova poltroncina della collezione Twins di Emu è interamente costruita in pregiato legno **teak FSC 100%** che la rende solida, resistente, piacevole al tatto e facile da ambientare; inoltre può essere usata sia all'esterno sia in casa dove porta tutto il "calore" del materiale con cui è realizzata. È disponibile anche nella versione in **teak e alluminio**.
www.emu.it

14 Borea Lounge

Piera Lissoni

Proprio come un'isola, da qui il suo nome, questo lettino per due ha forma tondeggiante con schienale reclinabile in alluminio e tessuto.

B&B Italia



15 Net Lounge

Raffaello Gallo

Come un'onda di totale relax, avvolgente nella sua forma e generosa nella sua seduta completamente riciclabile.

Nardi



16 Nodi

Paola Navone

Una collezione di tappeti per esterno realizzati con macro filati di diverse tonalità dal touch soffice e corposo per nuove trame astratte.

Ethimo



17 Se/eS

Carolina Gismondi
e Daniele Molteni





Un disco di 70 cm di diametro specchiato da entrambi i lati che riflette una luce costante sui lati con tagli luminosi.

Artemide

Outdoor

Giardini e terrazze si animano di arredi che non temono sole, pioggia e vento. Ma che possono trovare spazio anche in casa
di Roberto Giminaghi

59

| | | | |
|---|--|--|--|
| <p>18 Bolle</p> <p>Paola Navone</p> <p>Un'estetica morbida accogliente e giocosa fatta di pieni e vuoti, mediterranea nei colori, per arredare terrazzi e giardini. Tavolo: Plissé. Midj</p> |  | <p>19 HiRay</p> <p>Ludovica+Roberto Palomba</p> <p>Linee organiche che si formano attraverso l'intreccio di fili metallici saldati tra loro mantenendo trasparenza e leggerezza. Kartell</p> | <p>20 Guna</p> <p>Chiara Andreotti</p> <p>Il suo nome significa "energia che avvolge tutte le cose" e rappresenta l'avvolgimento della corda utilizzata per la sua realizzazione. Gervasoni</p> |
|  | <p>21 Nolita</p> <p>CMP Design</p> <p>Per una vita da condividere en plein air questo divano componibile a proprio piacimento è ideale anche per spazi domestici. Pedrali</p> |  | |
|  | | <p>22 Twins</p> <p>Sebastian Herkner</p> <p>Annullati tutti i codici tra interno ed esterno, questa sedia in legno ha una duplice vita grazie alle sue forme e ai materiali utilizzati. Emu</p> |  |

decor—scouting

Grafismi pop/Design fashion/Novità outdoor

Ironia, intuizione e grandi collaborazioni per Stilnovo che ritorna con le sue icone e nuovi progetti. Nata nel 1946 è stata promotrice del design italiano nel mondo: molte delle lampade in collezione, firmate da maestri come i fratelli Castiglioni, De Pas, D'Urbino e Lomazzi, Joe Colombo, Gae Aulenti, Ettore Sottsass, sono esposte in celebri musei. Un nuovo catalogo, un sito aggiornato e i prodotti di ieri rivisti con le ultime tecnologie, traghettano il brand nel domani. In foto, Valigia di Ettore Sottsass, un progetto del 1977, con una piccola maniglia e due archi in tubo rosso connessi alla volta metallica che contiene la luce. stilnovo.com



a cura di Murielle Bortolotto

85 ELLE DECOR

DECORSCOUTING

Un tuffo nell'estate – Arredi in cemento dal tratto deciso, in legno o in tessuto dall'anima green. Per vivere ogni momento all'aperto



1. Wallpaper The Dip firmata da Alessandro Gottardo (Aka Shout) per Wall&Decò. In due tonalità e su tre supporti. wallandeco.com
2. Hula Hoop, tappeto handmade totalmente riciclabile e ideato da Deanna Comellini per G.T. Design, in sette colori. gtdesign.it
3. Sofisticata la poltroncina con braccioli Amanu di Yabu Pushelberg per Tribù. Seduta e schienale sono intrecciati in Canax® a base di canapa mentre la struttura è in teak. tribu.com
4. Ethimo presenta i tavoli Bold. Scultorei con gambe robuste e slanciate. Grazie alla particolare lavorazione del cemento mostrano un suggestivo effetto sabbaiato. Il piano in pietra naturale ha un profilo sottile con angoli arrotondati. In due varianti, triangolare o rettangolare. ethimo.com
5. Twins è la nuova seduta di Sebastian Herkner per Emu. Come suggerisce il nome ha due versioni gemelle, una in teak FSC® e l'altra in teak e alluminio. La serie si completa con poltroncine e divani. emu.it

OUTDOOR

IL PIACERE DI VIVERE OPEN AIR



In una cornice da sogno, la zona lounge è all'insegna dell'eleganza e del relax, con le chaise longue dalla forma ergonomica Swing, in listelli di teak curvati, sotto la pergola autoportante Shibuya di Ferruccio Laviani. Tutto di Unopiù. unopiu.com

a cielo **APERTO**

di **Marta Mariani** hanno collaborato **Murielle Bortolotto** e **Tamara Bianchini**

100357

DESIGN*outdoor*



1. Crea calde atmosfere la lampada Kilt in teak e corda, design Marcello Ziliani per Ethimo. ethimo.com 2. Morbidi cuscini sulla struttura in legno per il divano Uz di Angeletti Ruzza per Yaaz. yaaz.com 3. Sacha Lakic firma il progetto Aurea per Roche Bobois: un living outdoor all'insegna della sostenibilità in legno di recupero. roche-bobois.com 4. Una rilettura moderna del classico per Terrace, tavolo in alluminio e ceramica di Rodolfo Dordoni per Minotti. minotti.com 5. Linee femminili nella sedia Twins, in teak e alluminio, di Sebastian Herkner per Emu. emu.it 6. Eco design per la lampada in bambù Take A Way di Arik Levy per Forestier. forestier.fr 7. Esotismi nella sedia a dondolo Hashi di Federica Biasi per Gervasoni1882. gervasoni1882.com



Nuovi modi DI ABITARE LA NATURA



FURNITURE & DESIGN

Artigianalità e tecnologia si incontrano nella collezione outdoor **Aidia**, disegnata da Carlo Colombo per Giorgetti. Un sistema completo di arredi che può vivere sia in interni sia negli spazi open air con poltroncine, divani modulari, pouf, tavoli e tavolini. Un gioco di finestre asimmetriche caratterizza lo schienale in multistrato di betulla della poltroncina e del divano, traducendo su micro-scala, l'idea di architettura del designer. Tavoli e tavolini hanno superfici disegnate da frammenti di pietre naturali e struttura in metallo verniciato finitura pewter.

giorgetti.eu



All'aperto

L'estate coincide con la voglia di nuovi arredi per terrazzi e giardini.
Ecco i nostri suggerimenti. Scegliere tocca a voi

di Valeria Rastrelli

FURNITURE & DESIGN



Novità 2022, **Tiki** è un lettino in alluminio progettato in ogni suo minimo particolare e altamente tecnologico. Grazie a meccanismi minimizzati e a un sistema di fissaggio innovativo, il tessuto in EMU-Tex viene valorizzato al massimo, permettendone anche una facile sostituzione. Il lettino è completato da tettino, ruote, braccioli e portasciugamani.

emu.it



La poltrona **Komodo**, design Raffaello Galiotto, ha struttura in resina fiberglass e imbottiti; è un invito al relax all'aria aperta, con un design concepito per la massima resa ergonomica. L'elegante struttura, nei colori bianco, antracite, tortora e agave, è ispirata all'intreccio dei rami degli alberi e fa parte dell'ampia collezione Komodo, sistema modulare per l'outdoor costituito da sedute e tavoli liberamente componibili. Komodo Poltrona può diventare elemento compositivo di un divano a più posti grazie all'innovativo e brevettato sistema di aggancio.

nardioutdoor.com

Salone del mobile Milano 2022 *idee*

A CURA DI NATALIA FEDELI

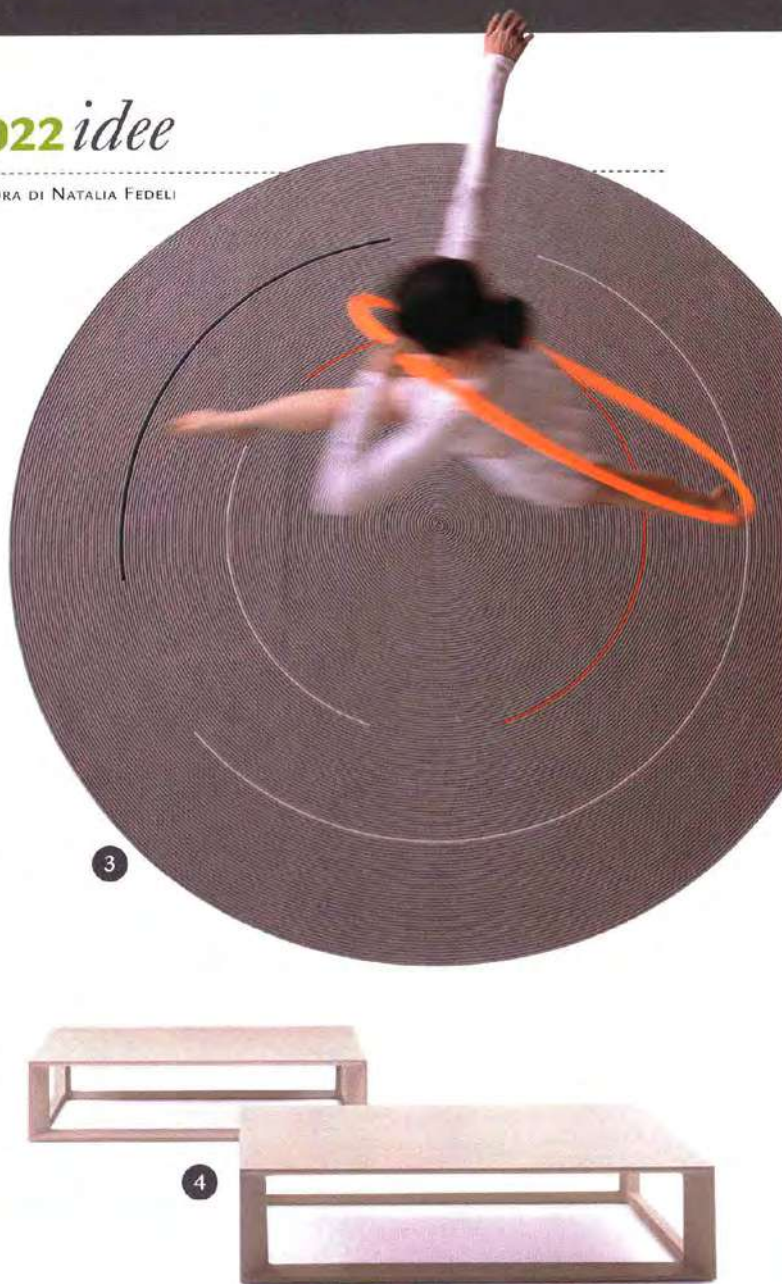

1. Vasi dalla texture materica

Di manifattura artigianale, Bulbi, design di Studiopepe per Ethimo (www.ethimo.com), è una collezione di vasi in cemento di vari colori, forme e misure. Prezzo su richiesta.

2. Comfort e design

Keel Light, design di Mario Ferrarini e Victor Vasilev per Potocco (potocco.it), è uno sgabello alto con gambe e struttura in metallo trattato per esterni,

schienale in legno di iroko, seduta in poliuretano espanso e rivestimento in tessuto tecnico. Misura 47x48xh100 cm (da 954 €).

3. Ispirazione hula hoop

Proposto in versione tonda od ovale, il tappeto Hula Hoop, disegnato da Deanna Comellini per G.T. Design (www.gtdesign.it), è realizzato in robusto filato tecnico resistente a usura, raggi UV e macchie. In sette varianti di colore, è riciclabile al cento per cento (da 1.855 €

il tappeto tondo di 200 cm di diametro e da 2.892 € quello di 250 cm di diametro).

4. Architettura e tavolini

Il tavolino Pablo Outdoor, design di Vincent Van Duysen per B&B Italia (www.bebitalia.com), è realizzato in cemento. In bianco o grigio, è disponibile in due misure, 130x31xh31 cm (da 2.613 €) e 55x55xh45 cm (da 1.397 €); la versione più alta può diventare un elemento di servizio accanto a divano o poltrona.

gardenia 17

100357



5

*Una pergola un divano
due sedute... e il salotto
va in giardino*



6



7

5. Tecnologia e funzionalità

La pergola bioclimatica Kedry Skyline di KE Protezioni solari (www.keoutdoor-design.com) si contraddistingue per il tetto a lame mobili retrattili che consentono di regolare intensità di luce e ventilazione. Progettata per schermare dal sole e riparare dalla pioggia, grazie a un sistema integrato di deflusso dell'acqua, si presta a coprire, con un impatto estetico minimo, anche metrature importanti. Un sistema di strip

Led integrate nei profili perimetrali permette poi di illuminarla sia internamente sia esternamente, mentre apertura e chiusura possono essere azionate anche da remoto con un'app per tablet e smartphone. Prezzo su richiesta in base al progetto.

6. Una seduta, due stili

Twins, design di Sebastian Herkner per Emu (www.emu.it) è una seduta proposta in due versioni gemelle: interamente in tek certificato FSC di 78,7x66,9xh75,3 cm e in

tek e alluminio di 73,3x73,4xh75,3 cm. Della stessa collezione fanno parte sedute dining con braccioli e senza, poltroncine lounge, divani a due-tre posti e tavoli. Prezzi su richiesta.

7. Per i momenti di relax

Patio, design di GamFratesi per Minotti (www.minotti.com), è un divano in alluminio estruso con schienale intrecciato e corda in filato di polipropilene intrecciata. Misura 286x98xh87 cm. 11.235 €.

A BORDO PISCINA

QUASI UNA SPA

CON LETTINI PER PRENDERE IL SOLE, OMBRELLONI E DAYBED
COPERTI PER GODERSI IL FRESCO, SAUNA E VASCA IDROMASSAGGIO
PER UNA CORROBORANTE PAUSA RELAX a cura di Natalia Fedeli

Indirizzi a pagina 72

64

100327



Komodo di Nardi, confortevole chaise-longue a due posti imbottita, con struttura in resina fiberglass e copertura ombreggiante. Misura 165x92,5xh187,5 cm. Da 1.813,80 €.



Shade Pro di Emu, ombrellone con palo laterale in alluminio e telo in tessuto acrilico di 300x300 cm. Disegnato da Christophe Pillet, è dotato di sistema di apertura e chiusura agevolato grazie a una molla a gas. Da 2.442 €.



Sacco di Talenti, poltrona e pouf con speciale imbottitura per esterni e rivestimento in tessuto Sunbrella sfoderabile. La poltrona misura 116x68xh71 cm (da 739 €), il pouf 65x65xh38 cm (da 429 €).



Roma di Tectona, ombrellone con palo centrale in legno di pino trattato e verniciato e telo in cotone impermeabilizzato disponibile in differenti colori. Misura 250x250xh260 cm, ma esiste in tante diverse dimensioni. Da 1.720 €.

ALLIANZ CEOCLUB IN TOUR 2022



RITORNO A BOGOGNO

a cura della redazione

È NELLA SPLENDIDA ED ELEGANTE CORNICE DEL RESORT PIEMONTESE CHE SI È SVOLTA LA SECONDA TAPPA DEL CIRCUITO PIÙ ATTESO DAI MANAGER ITALIANI. UNA GIORNATA DI SOLE E TANTA ALLEGRIA PER UNO DEGLI EVENTI IMPERDIBILI DEL PANORAMA ITALIANO

Si è tornati dove tutto ebbe inizio. Proprio a Bogogno nel 2008 si inaugurava questa avventura, nata dall'idea dell'editore di Golf&Turismo, Alessandro Zonca, e che ogni mese raduna i top manager italiani. Un'occasione diventata imperdibile e che negli anni continua a solidificare quello spirito di amicizia che lega tutti i partecipanti.

Mercoledì 27 aprile, una luminosa giornata di sole ha accolto i 156 giocatori che si sono sfidati sul percorso Del Conte con formula double foursome. Un altro appuntamento in uno dei circoli più

esclusivi d'Italia, così come tutte le sette location dell'Alleanza CeoClub in Tour, che terminerà con una finale nazionale e una internazionale. Il circuito più atteso dall'imprenditoria italiana conferma la collaborazione con tutti gli importanti partner, che anche in questa occasione hanno offerto numerosi gadget, premi e un bicchiere delle migliori bollicine dello Champagne A. Bergère o un buon Chardonnay di Vini Coppo, con cui brindare al termine della giornata. A metà della gara tutti i partecipanti hanno potuto rifocillarsi alla ricca buvette offerta dal title sponsor Allianz. Molte coccole per i CEO che hanno giocato sul percorso novarese: De



Luca Sartoria era presente per realizzare camicie su misura e il nuovo partner Gin Giüst, come nella prima tappa, ha offerto una degustazione di gin.

Dopo la premiazione l'ottima cena ha concluso una giornata all'insegna della convivialità e del divertimento, dove il merito è da attribuirsi ai sempre numerosi partner che arricchiscono la kermesse dell'Allianz CeoClub in Tour.



Grazie al title sponsor Allianz, ai major partner Jaguar Land Rover, Estée Lauder e Serafino Consoli. Agli official partner: Aveda, Baglioni Hotels & Resorts, Champagne A. Bergère, Cioccolato Bodrato, Borgo Egnazia, Casa de Campo Resorts & Villas, Coppo, De Luca Sartoria, Emu, Eos, Gin Giüst, iRobot, My Style Bags, Nikon e l'Official Time Keeper Garmin.



BOGOGNO GOLF RESORT, 27 APRILE

1^a coppia lordo TEAM SPAZIO Enrico Busani e Giovanni Paoli 34

1^a coppia netto TEAM GEMINI Andrea Ughellini e Alex Feltrini 45

2^a coppia netto TEAM FIMI Antonio Pensotti e Simone Frangi 43

3^a coppia netto ALLIANZ BANK Anna Zanchi e Niccolò De Lucis Barni 42

1^a coppia mista AQUILA Patrizia Tregon e Marco Felici

Nearest to the pin buca 2 by iRobot: Antonio Pensotti

Longest drive femminile buca 9 by Vini Cantine Coppo: Camilla Dettori

Longest drive maschile buca 8 by Vini Cantine Coppo: Michele Gotti

Nearest to the pin 2^a colpo buca 9 by Emu: Matteo Rusconi

Nearest to the pin 2^a colpo buca 18 by Champagne A. Bergère: Emanuele Maestro Cottini

ALCUNE IMMAGINI DELL'EVENTO

1_Tee di partenza sponsorizzato da Allianz

2_Dettaglio del campo pratica sponsorizzato da Baglioni Hotels & Resorts

3_Alcune bottiglie del Gin Giüst

4_La nuova Land Rover Defender expo della concessionaria Soluzione Spa

5_Giacca sartoriale di De Luca Sartoria

6_Emanuele Maestro Cottini vincitore del premio Champagne A. Bergère

7_Barbara Paglieri premiata da Eos

8_Il premio ad estrazione offerto da Serafino Consoli

9_Dario Bartolini vincitore del voucher per la finale nazionale al San Domenico



HUESERS - 114

Design moves seamlessly from the inside to the outside, configuring flexible outdoor spaces, like stages immersed in the landscape, in the name of comfort and practicality.



The outdoors as an extension of the indoors: it happens with fashion that adorns the body, but today it happens above all with the home which, from an intimate refuge, expands to accommodate new comfortable and increasingly less temporary spaces. Recent limitations have perhaps facilitated a trend which had already been underway since living spaces shrank in favour of an open-air corner: patios as a projection of living room relaxation, verandas as orangeries where you can read in the green, terraces where you can share moments of socialising and even small balconies to pamper with flowers, all become design opportunities for practising the concept of "outdoor interiors".

There is a return to natural materials, wood first of all, which guarantee wellbeing but at the same time interpret contemporary charm and expressiveness. This happens with the Calipso system for Ethimo, which, as designer Ilaria Marelli says, redefines the concept of the outdoors, favouring modularity and versatility: «All the elements that rest on the 'oversize' teak base can be freely positioned to be moved as you like». Since 2009, the year it was founded, Ethimo, a family-run business coming from the outdoor and gardening world, has been able to integrate new managerial skills, establishing itself as one of the major players in the outdoor sector, with balanced, contemporary proposals that blend well with the beauty of the Mediterranean landscape (and beyond).

Emu, a historic company founded in Umbria in the 1950s, since 2017 back in the hands of the founders' family and now an international player, is known for having introduced design to the outdoor sector, and has always stood out for its constant investment in technological innovation with an eye to the environment. The study on the development of the material mix has recently suggested the combination of aluminium and steel with teak seats, generating collections suitable for indoor and outdoor use. Teak and steel converge in Florent Coirier's revisited Lyze seating collection as well as in Arik Levy's

Design

HUEBERS - 116



essential Shine collection, which in addition to seating includes tables with teak tops.

The Jeko outdoor collection designed by Paola Navone for Gervasoni has an elegant yet informal decontracté style. Teak salvaged from the demolition - authorised by the local authorities - of traditional wooden houses on the Indonesian island of Java, cut, assembled and finished by hand, becomes the structural element (ECOTEak) for the collection with its clearly exotic inspiration. With over 130 years of activity, the small Udine-based craftsman's workshop Gervasoni has been able to transform and expand its range of outdoor and indoor products, creating, thanks also to the creative contribution of Paola Navone's art direction, a recognisable style of outdoor living. Established in 1882 and currently managed by the third generation of the family, the company became part of IDB, Italian Design Brands S.p.A., in May 2015.

Paola Lenti's style is light-hearted and cheerful. The company was founded in 1994 in the heart of the historic Italian furniture district, in Meda, and is famous for its propensity for innovation expressed in the development of high-performance yarns and in the development of technical fabrics, specifically for outdoor use and now also for indoor use. With an international distribution, Paola Lenti offers colourful collections of seating, carpets and structures for the residential and nautical

sectors. The contemporary style of Mogambo, a non-closable sunshade, together with Shell pouf, in polyurethane with water-repellent finish, is the result of a manual weaving obtained with Samo rope, an exclusive Paola Lenti material produced in rope yarn with a wide palette of mélange colours for the sunshade and hundreds of nuances for the seat.

A combination of elegance and simplicity, geometric patterns and softness characterises the CleoSoft collection by Marco Acerbis for Talenti. The ever-present wood in the modular and customisable sofa is combined with the elegance of the textiles and cushions - padded with quick-dry foam and upholstered with removable fabric - to project indoor comfort onto the outdoor environment.

Founded by a family of entrepreneurs, the Umbrian company Talenti, now a leading player on the international market, has chosen the path of design, functionality combined with aesthetics and quality to offer outdoor furniture that betrays a strong link with traditional craftsmanship and constant attention to innovation. Talenti boasts collaborations with important international designers and has an important network of flagship stores that represent its values throughout the world.

design

24 ore a Milano – Durini/5Vie

Il percorso fra le maggiori proposte ed eventi del Fuorisalone non poteva non partire dal Durini Design District e l'adiacente 5VIE, fibrillanti e centralissimi poli della design week che prende avvio oggi

Redazione | 6 Giugno 2022



Germogli installation by Marcantonio - The Circle of Harmony, Second Life by Natuzzi



Twins by EMU, Design Sebastian Herkner



Arbi Arredobagno

Emu, Corso Monforte 50. Un nuovo spazio nel cuore della città, tutto dedicato all'arredamento per esterni di grande design. Al centro della scena Twin, nuovo progetto di Sebastian Herkner.

Arbi Arredobagno, Corso Monforte/via S. Damiano. Lo showroom si rifà il look grazie a un profondo restyling ideato dallo studio Calvi Brambilla, nome di punta della città.

Instagram

IFDMDESIGN

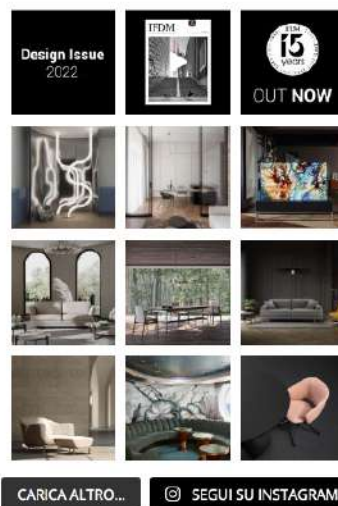

IFDM Newsletter

Re/Start – 2

Tre semplici domande rivolte ai protagonisti del design (oggi Matali Crasset, Draga & Aurel, Jacopo Foggini, Jaime Hayon, Sebastian Herkner e Giulia Iacchetti) che quest'anno ritorneranno a Milano. Tre risposte che rivelano un mondo intero per ognuno di loro. Tre le risposte che racchiudono tutto il loro mondo

Merina Ionna | 7 Giugno 2022

f t p in



Bon-Bon, The Candy Box collection by Draga & Aurel

1. Qual è l'oggetto che per te rappresenta di più al lockdown?
2. Quale invece ha contraddistinto la ripartenza?
3. Quali sono i principali progetti che porti al Salone (o al Fuorisalone)?



Sebastian Herkner - Photo © Gaby Gerster

Sebastian Herkner
Offenbach am Main (Germania)

1. In realtà c'è un progetto che è iniziato e che è stato realizzato durante il blocco. Le mie nuove fioree Aarde per il marchio sudafricano Indigenus. Purtroppo l'intero sviluppo e la comunicazione sono avvenuti in modo digitale e non fisico.
2. Ho progettato una collezione di bagni per Duravit: Zencha, realizzata con materiali naturali come il vetro, il legno e la ceramica. Ispirandomi alla cerimonia asiatica del tè ho creato un'atmosfera per focalizzarsi su se stessi: un momento lento per ricaricare la nostra anima interiore.
3. Oltre ad Aarde per Indigenus e Zencha per Duravit, saranno presenti: la nuova collezione outdoor Twins per Emu; la collezione di bicchieri da vino Journey per Zwiesel Glas; la famiglia di tavolini Nuage per Co Edition; la lounge chair Ulis per Capdell; la sedia Cartagena La Reina Cocoon per AmesFoto.

Milano, i nuovi luoghi del design in città

Sono tanti i brand che hanno scelto la settimana del design per inaugurare i loro nuovi showroom a Milano. Scopriamone alcuni per continuare a respirare l'aria della Milano Design Week anche a kermesse finita.

Paola Tola | 22 Giugno 2022

f t p in



Gervasoni, Milano

La **Design Week** che si è appena conclusa a **Milano** è stata come sempre l'occasione per immergersi per una settimana nel mondo del progetto, scoprendo le tendenze dei brand più importanti e dei designer emergenti. Questo evento, però, è anche l'occasione per aprire nuovi spazi espositivi che poi restano anche alla fine del Salone, flagship store nei quali ogni marchio espone i suoi pezzi più pregiati e iconici.

La città, in questa edizione 2022 del **Salone**, ha risposto alla grande sia in termine di presenze che per le nuove aperture degli showroom, continuando il trend positivo degli ultimi anni, interrotto soltanto dalla pandemia. Un segno di come questo sia un periodo di grandi stimoli per tutto il mondo del design e dell'arredo, anche in Italia.



Emu

Emu | corso Monforte 50

Il nuovo spazio espositivo **Emu** di Corso Monforte è stato realizzato in collaborazione con **Interni Design Experience**. Nato da un progetto di **LCM Marin Design Studio**, nello showroom su due livelli si può toccare con mano l'ampia gamma di collezioni di mobili da esterno del brand. Le creazioni sono realizzate per qualsiasi ambiente (pranzo, soggiorno, aree relax) e sono orientate alla sostenibilità, all'alta qualità e al comfort.

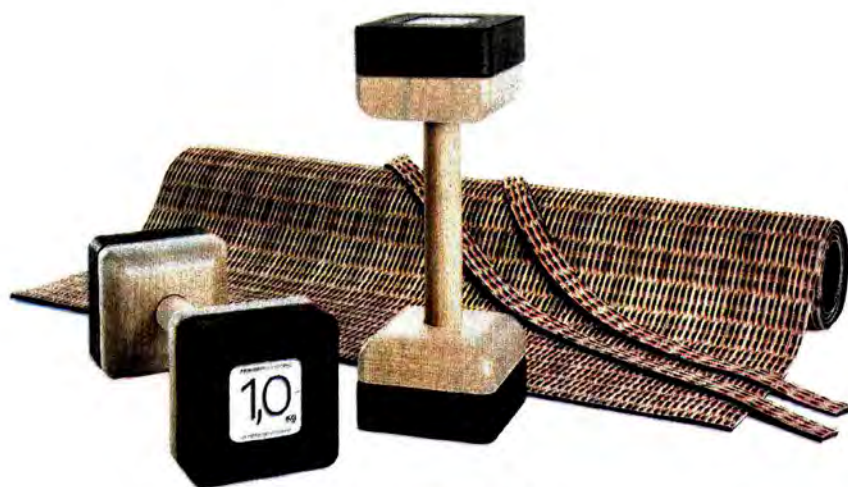

Portatili.

Qui sopra a sinistra, Solare, lampada per esterni di Unopiù con paralume in corda di polipropilene e luce a led; a destra, seduta Lawrence di Rodolfo Dordoni per Roda che rilegge la "tripolina", dotata di sgabello pieghevole coordinato; a lato, collezione di pesi Attico e tappetino Persiano, progettati da Basaglia + Rota Nodari per Fas Pendenza



Relax totale.

Sopra, Terra di Emu, progettata da Lcm Marin Design Studio, ha reinterpretato la classica "sedia da regista" ed è dotata di poggiatesta pieghevole; a sinistra, sedute confortevoli e leggere della nuova collezione Jardín di Paola Lenti

DesignING
REVIEW

NATURA DENTRO



Il **verde** entra in casa, **addomesticato**, su un'onda verde di benessere psicofisico. Il design esplora il rapporto tra **organico** e **artificiale** in arredi **fitomorfi**, mobili che integrano piante, superfici con grafiche vegetali, decori **jungle mood**. Sfumature green, di nome e di fatto

di Katrin Cosseta



Liconico Cactus di **Gufam** nella nuova edizione limitata, per il suo cinquantenario, realizzata in collaborazione con The Andy Warhol Foundation of Visual Arts. Disponibile in tre colori - blu, rosa e giallo in 99 esemplari ciascuna, reinterpreta in chiave tridimensionale le celebri serigrafie del maestro della pop art (©/® The Andy Warhol Foundation for the Visual Arts, Inc). Composizione del sistema modulare **USM Haller** nella nuova declinazione che consente di integrare il verde grazie ad appositi pannelli sagomati per accogliere i vasi (disponibili in un'unica misura, nei due colori Terracotta e Basalto) e speciali set per l'araffittura. I pannelli sono prodotti in 3 dimensioni e in 14 colori. Ficus, elemento decorativo di Chiaromonte-Marin per **Emu**. Al modulo di base in acciaio e lamiera stirata possono essere aggiunti un'estensione e diversi complementi: la foglia jolly, disponibile in due colori, i frutti e la base. Emu da 1100 con funzione di corpo illuminante, rivestimento in Emu-Coat (cataforesi + verniciatura). Sulla sfondo: tessuto Magica Mexico di **Rubelli** di

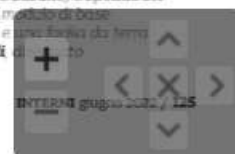

La casa in ordine

VIVERE CON STILE



Speciale Design Week 2022

• Per la casa • Design & Tendenze • Per la tavola • Visti per voi



Share the post



Tavolo e sedie outdoor per tutti gli spazi

by Redazione | giugno 5, 2022 | in Per la casa

di Roberta del Vaglio

L'acquisto di tavolo e sedie è il primo passo per l'organizzazione della zona pranzo all'aperto. In base a quale criterio è opportuno abbinarli? Innanzitutto è utile immaginare il loro uso effettivo e quanto spazio c'è a disposizione, per creare un'oasi di relax en plein air.

Rispondere a queste domande è già un modo per restringere il campo di ricerca. Un altro riferimento è il materiale, la sua manutenzione, l'aspetto, i colori. Nonostante sia sempre consigliabile proteggere gli arredi da esterno, in estate si utilizzano spesso e non si ha voglia di mettere e togliere le coperture in continuazione.

Meglio optare su materiali studiati per resistere all'aperto come il teak, l'acciaio trattato con vernici protettive e il rattan sintetico. Infine - ma non meno importante - la scelta è determinata dallo spazio a disposizione che può orientare verso soluzioni ampie, a ingombro limitato, oppure flessibili. Vediamo come, in alcuni esempi.

Tavolo rettangolare e tante comode sedute se lo spazio è ampio

Nella scelta del colore di tavolo e sedie, bisogna considerare le tonalità già presenti nel contesto. Il pendant firmato da **Nardi** tra il tavolo **Rio** e le poltroncine **Trill** è interessante perché punta sui colori della terra, per inserire l'arredo nel giardino con discrezione e armonia. Quindi tortora per il tavolo - allungabile con struttura in metallo e piano in resina - e verde agave per le poltroncine in resina.

Tavolo Rio, 140x85 cm (allungabile a 210 cm), prezzo € 1.250; poltroncine Trill, prezzo € 76, tutto di Nardi - nardioutdoor.com

Heaven di Emu, tavolo diametro 80 cm, prezzo € 720,90; sedie, prezzo € 301 - emu.it



Per un angolo colazione o aperitivo sul balcone, volendo anche per un pranzo o una cena a due, è adatto un abbinamento di tavolino e sedie come **Nolita di Pedrali**. In acciaio verniciato in vari colori da accostare, il tavolino può avere piano rotondo (con diametro 70 cm) oppure quadrato (lato 70 cm). Se si ha spazio a disposizione, si può creare un set di elementi (i colori diversi) per ospitare serate tra amici dinamiche e informali.

OSSERVATORIO HOSTMILANO



Spazi fluidi, *high tech* e *well-being*: la riprogettazione dell'ospitalità parte da qui



HostMilano, sempre attenta alle tendenze in atto, ha indagato i trend che stanno coinvolgendo il settore *hospitality*

PEDRALI PER RAFFLES HOTEL SINGAPORE

Dalla riorganizzazione degli spazi alla maggior attenzione all'ecosostenibilità e risparmio energetico, fino all'uso intelligente della tecnologia per migliorare l'esperienza del cliente e l'importanza di rimettere la persona al centro, investendo sui momenti di relazione e benessere: ampi approfondimenti su questi temi sono stati possibili grazie alla collaborazione con il POLL.design di Milano che, attraverso interlocutori di spicco, ha permesso di costruire un **quadro dinamico del significato di ospitalità**.

L'INNOVAZIONE NELL'OSPITALITÀ PASSA DAL DESIGN

Lo si è visto a HostMilano dove la tecnologia applicata al design ha portato in mostra una vetrina



d'eccezione. Lo **Smart Label Award**, il riconoscimento dedicato all'innovazione nell'ambito dell'ospitalità professionale promosso da Host - Fiera Milano in collaborazione con POLL.design, **premia infatti quei prodotti, servizi, progetti che emergono in termini di funzionalità, tecnologie, sostenibilità ambientale, etica o risvolti sociali**. Giunto alla quinta edizione, il concorso si rivolge a tutte le aziende iscritte a HostMilano e si rivela un **imperdibile appuntamento biennale** per indagare cosa può servire a un **locale di successo**: dalle materie prime ai semilavorati, dai macchinari alle attrezzature, dagli arredi alla tavola. Proprio grazie alla capacità di cogliere i trend futuri, le aziende che si sono aggiudicate il premio Smart Label - Host Innovation Award, hanno

OSSERVATORIO HOSTMILANO

prodotti sostenibili, che contengono materiali eco certificati (es. legno FSC), oppure riciclati (es. 100% PP riciclato), e che l'impegno dell'azienda coinvolge anche il *packaging*. Per questo Calligaris ha aderito al programma **Greenbow - our sustainable agenda**, che intende strutturare e organizzare le attività aziendali agendo su due fronti: quello del **prodotto** creando arredi *green* pensando alla circolarità, e quello del **sistema azienda**, per un approccio sostenibile allo sviluppo, alla produzione e alla distribuzione dei prodotti. Anche le collezioni *outdoor* di Emu sono realizzate con materiali riciclabili al 100%, come l'acciaio e l'alluminio, ma anche in **bamboo o in WPC, un composito di legno e fibre di bamboo** ecosostenibile, resistente all'acqua, agli agenti atmosferici e batterici, facile da pulire e riciclabile al 100% con cui vengono prodotti divani, poltrone e tavoli, garantendo sempre durevolezza, design e funzionalità.

IL TURISMO 'DIGITALE' E DEL 'PAESAGGIO': PIÙ VALORE AL TERRITORIO PER OFFRIRE L'ESPERIENZA DI UN PAESE IN RIPRESA

L'arricchimento della propria esperienza passa anche dal territorio e dalle attività correlate ad esso, elementi che diventano i punti su cui **l'albergatore può costruire uno storytelling da veicolare al proprio ospite**. "Con il digitale la programmazione della propria esperienza è possibile, agevolando l'utente nella configurazione del proprio viaggio – spiega **Matteo Ingaramo, CEO POLL.design** –, creando delle esperienze *ad hoc* ed eliminando tutto l'apparato delle infrastrutture ad esse connesse. Siamo infatti abituati a utilizzare tablet e smartphone per **prenotare o richiedere informazioni** ed è diventato un modello ormai collaudato". Una transizione di natura digitale sul modello ospitalità è utile per riorganizzare gli spazi, i flussi e proporre servizi *on demand* configurabili in **un sistema di ospitalità a 'km zero'**, ovvero in cui le proposte della struttura vengono condivise anche a livello locale. Si evidenzia quindi una grande attenzione a un turismo che è sempre più legato al contesto: l'integrazione con il digitale permette all'utente di intraprendere un'esperienza di ospitalità che passa attraverso quel canale e che porta a una **maggiore conoscenza del territorio circostante**. Una modalità di fruizione dell'ospitalità definita **'turismo del paesaggio'**. In questo senso si inserisce il concetto di **welcoming design**, ovvero la



PARTICOLARE DI UNO STAND A HOSTMILANO



L'ARTEA SMART LABEL A HOSTMILANO



COLLEZIONE TERRAMARE EMU



lettura delle esperienze dell'ospitalità non solo attraverso il sistema infrastrutturale e di *interior*, ma anche tramite **gli aspetti che toccano le sfere della sociologia, psicologia, fino alle neuroscienze**. Questo modello di ospitalità diventa quindi molto più collegato all'interazione di tipo umano e consente quell'empatia propria di un modello italiano da codificare e riprodurre in contesti diversi con la stessa efficacia.

DALLA TECNOLOGIA AL WELL-BEING

La tecnologia è sempre stata alla base delle trasformazioni tipologiche, spaziali e di servizio nell'ambito dell'ospitalità e delle strutture ricettive. Le principali innovazioni coinvolgono le esperienze delle persone a partire dall'ingresso in un hotel e che sempre più spesso si trovano a effettuare il **check in senza la presenza del personale**. Ciò si traduce in una accessibilità 24 ore su 24 della struttura. Uno dei trend, come sottolinea **Alberto Zanetta, responsabile e coordinatore di cinque corsi di alta formazione al POLL.design**, è infatti quello di proporre reception sempre più piccole e circolari che permettono un approccio più diretto con il cliente e fanno percepire **un senso di accoglienza maggiore**. "La tecnologia aiuta a **personalizzare** tutto ciò che avviene all'interno di un hotel, a partire dalla gestione dei flussi del personale a tutte le attività mansionali. Ma è molto utile anche per il cliente che può così usufruire di servizi di personalizzazione: la cosa più importante è infatti progettare l'esperienza, andando oltre al progetto stesso e creando un plus per l'ospite per veicolare un senso generale di *well-being*, ovvero come l'insieme dei vari elementi tecnologici, architettonici e di arredo concorrono a creare **un'atmosfera di comfort**".

L'obiettivo è trasmettere benessere attraverso lo spazio, così progettato e arredato. Una sensazione che non è più solo legata a un concetto di salute, cura e al mondo della spa, ma coinvolge tutti i sensi per migliorare l'esperienza vissuta in quel determinato contesto **da un punto di vista ambientale e sociale**. Oggi la tecnologia offre la possibilità di sviluppare sistemi e materiali innovativi con costi accessibili: dall'acustica al perfetto isolamento, da un'ottima illuminazione alla schermatura solare che ha a sua volta anche implicazioni energetiche sull'economia della struttura ricettiva, fino alla domotica. ©



Home Recensione del prodotto Miglior Tavolo Per Giardino: le migliori scelte per ogni budget

Recensione del prodotto

Miglior Tavolo Per Giardino: le migliori scelte per ogni budget

Benvenuto Neri
Giugno 19, 2022

0 Views 0



Hai mai provato ad acquistare un Tavolo Per Giardino perfetto?

Se sì, saresti ben consapevole della durezza di questo compito scoraggiante.

Diventa abbastanza difficile trovare il migliore soprattutto quando abbiamo così tante opzioni disponibili.

Sai qual è la parte peggiore di questa situazione?

Tutto sembra essere così identico; non riusciamo nemmeno a distinguere tra tutti.

La cosa migliore che ti aiuta al meglio in questo momento è una guida all'acquisto perfetta per Tavolo Per Giardino. Oggi sono qui con l'elenco completo delle Tavolo Per Giardino più votate disponibili sul mercato nel 2022.

Ogni singolo centesimo conta molto. Quando si tratta di investimenti, bisogna stare molto attenti. Non puoi mettere a rischio i tuoi soldi guadagnati duramente solo per verificare se il tuo prodotto preferito ti sta fornendo il meglio o meno.

Per renderlo molto conveniente per i nostri lettori, ho fatto ricerche adeguate, recensito diversi Tavolo Per Giardino e li ho anche confrontati tutti prima di raggiungere la decisione finale.

[Home](#)

[divulgazione di affiliati](#)

[Politica editoriale](#)

[DMCA](#)

[Riguardo a noi](#)

[Modulo di Contatto](#)

Milani Home s.r.l.s. Set

Tavolo Giardino

Allungabile Rettangolare

200/300 X 100 con 8 Sedie E

2...

Controlla il prezzo su Amazon

Amazon.it

TAVOLO PER ESTERNO

ALLUNGABILE MODELLO

ATHENA MARCHIO EMU

MISURA 160+50x90h CM -

COLORE FERRO...

Controlla il prezzo su Amazon

Amazon.it

Tavolo da Esterno

Allungabile 220/280X100

Cm con 10 Poltrone in

Alluminio Tortora da

Controlla il prezzo su Amazon

Amazon.it



**Decorspace Tavolo
allungabile "Cubo" in
alluminio dogato da
esterno per giardino e
veranda...**

Controlla il prezzo su Amazon

Amazon.it



**Tavolo arredo giardino
rettangolare allungabile in
alluminio
L203/293xP100xH74 cm
Bizzotto Elias...**

Controlla il prezzo su Amazon

Amazon.it



**EMU Tavolo per Esterno
Cambi 180 x 80 CM Art. 810
+ 6 POLTRONE Ronda -
Prodotti in Ferro ZINCATO...**

Controlla il prezzo su Amazon

Amazon.it



**EMU Tavolo per Esterno
Cambi 160 x 80 CM Art. 809
+ 6 POLTRONE Ronda -
Prodotti in Ferro ZINCATO...**

Controlla il prezzo su Amazon

Amazon.it



**Decorspace Tavolo
allungabile "Houston" in
alluminio telescopico
dogato 160-240x100 per
giardino e...**

Controlla il prezzo su Amazon

Amazon.it



**Decorspace Tavolo
allungabile "Formentera" in
alluminio dogato da
esterno per giardino
(200/300 x...**

Controlla il prezzo su Amazon

Amazon.it



**Casaria Divano Angolare
da Giardino Polyrattan
Piano Tavolo WPC Salotto
da Esterno Nero**

Controlla il prezzo su Amazon

Amazon.it



**Outsunny Tavolo da
Giardino Allungabile per 8-
10 Persone con Struttura in
Alluminio,...**

Controlla il prezzo su Amazon

Amazon.it

- Tutta la viteria è in acciaio inox.

[READ Miglior Lampada Di Emergenza Portatile: le migliori scelte per ogni budget](#)



**TAVOLO PER ESTERNO
ALLUNGABILE
MODELLO ATHENA
MARCHIO EMU
MISURA 160+50x90h
CM - COLORE FERRO
ANTICO + 8
POLTRONE RONDA
CON BRACCIOLO -
MADE IN ITALY**

[Controlla il prezzo su Amazon.it](#)

Amazon.it

Features

- TAVOLO ALLUNGABILE PER ESTERNO ZINCATO E VERNICIATO A POLVERI



**Milani Home s.r.l.s.
Set Tavolo Giardino
Allungabile
Rettangolare 200/300
X 100 con 8 Sedie E 2
Poltrone in Alluminio
Tortora per Esterno**

[Controlla il prezzo su Amazon.it](#)

Amazon.it

Features

- Tavolo: struttura e piano in alluminio tortora Dimensioni: cm 200/300 x 100 x 75 h
- Dimensioni: Sedia: cm 46 x 62 x 84 h. Poltrona: cm 46 x 62 x 84 h
- Perfetto per l'esterno
- Dal design mozzafiato

- Facili da pulire non richiedono particolare manutenzione.



**Tavolo arredo
giardino rettangolare
allungabile in
alluminio
L203/293xP100xH74
cm Bizzotto Elias
Antracite**

[Controlla il prezzo su Amazon.it](#)

Amazon.it

Features

- Colore Antracite Struttura in alluminio verniciato a polvere (poliestere)
- Piano in polywood (materiale composito dall'aspetto simile al legno) 90% polistirene 10% sbc color teak
- Prolunghe laterali indipendenti con sistema apertura a sbalzo
- Viteria in acciaio galvanizzato Gambe da assemblare
- Dimensioni cm L203/293xP100xH74



**EMU Tavolo per
Esterno Cambi 180 x
80 CM Art. 810 + 6
POLTRONE Ronda -
Prodotti in Ferro
ZINCATO E Verniciato
A POLVERI - Colore
Ferro Antico Fantasia
22 Prodotto Made in
Italy**

[Controlla il prezzo su Amazon.it](#)

Amazon.it

Features

- ARREDAMENTO ESTERNO - TAVOLO CAMBI 180x80 ART. 810 + 6 SEDIE RONDA ART. 116 COLORE GRIGIO ANTICO EMU

- **STRUTTURA IN ALLUMINIO:** Realizzato in alluminio verniciato a polvere, questo tavolo da pranzo da giardino è robusto e antiruggine per un uso quotidiano affidabile.
- **ALLUNGABILE:** Il tavolo da esterno si espande comodamente per aggiungere posti extra quando necessario, ospitando comodamente fino a 8-10 persone.
- **PIEDINI PROTETTIVI:** Il tavolo da giardino è dotato di cuscinetti protettivi sotto i piedi per evitare graffi sul pavimento.
- **DIMENSIONI:** Dimensioni generali: 135-270L x 90P x 75Acm. Capacità di peso: 80kg. Montaggio richiesto.



**EMU Tavolo per
Esterno Cambi 160 x
80 CM Art. 809 + 6
POLTRONE Ronda -
Prodotti in Ferro
ZINCATO E Verniciato
A POLVERI - Colore
Ferro Antico Fantasia
22 Prodotto Made in
Italy**

[Controlla il prezzo su Amazon.it](#)

Amazon.it

Features

- TAVOLO PER ESTERNO CON POLTRONE ZINCATE E VERNICIATE A POLVERI



**Decorspace Tavolo
allungabile "Formente
ra" in alluminio
dogato da esterno
per giardino (200/300
x 100 cm, Bianco)**

[Controlla il prezzo su Amazon.it](#)

Amazon.it

Features

- Il tavolo da esterno c'è perfetto per la tua zona pranzo all'aperto.



Outdoor at Sea the new design trend

di Marco Tili

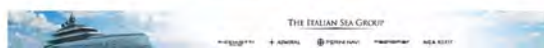

A Milano è tempo di salone del mobile, Fuorisalone e design. E mai come quest'anno l'outdoor impera. Anche l'Outdoor at Sea too.

Perché c'è un prima e un dopo. Nella vita. Nelle abitudini. Nel modo in cui si concepisce e si abita uno spazio. Lo abbiamo toccato con mano e vissuto in prima persona durante la pandemia.

Sebbene la realtà sia completamente diversa rispetto a solo due anni fa, gli effetti e i ricordi di quel periodo sono ancora ben presenti. Le privazioni, le chiusure, i lockdown hanno lasciato un segno indelebile al punto da accelerare l'esigenza di ristabilire un contatto e un legame con la natura ancora più solido e forte di quanto lo fosse in precedenza.

È come se dopo una lunga apnea si fosse avvertita la necessità fisiologica di tornare a respirare la vita a pieni polmoni. In questo contesto storico la barca, intesa come un luogo e uno spazio sicuro da abitare, è diventata la protagonista assoluta avvicinando un pubblico e una clientela completamente a digiuno di nautica. Il combinato disposto di questi fattori ha comportato, come effetto finale, quello di dare un'ulteriore spinta a quel processo di trasformazione iniziato alcuni anni fa che ha visto cambiare radicalmente il modo di progettare gli spazi destinati alla vita all'aria aperta.

Spazi diventati oggi il territorio nel quale designer e architetti navali hanno riversato tutte le loro energie creative. Questi i motivi che ci hanno spinto dal 2020 a dare vita ogni anno a un dossier volutamente chiamato Outdoor at Sea. L'obiettivo dichiarato è segnalare le più importanti novità in tema di complementi e soluzioni di arredo destinati a rendere ancora più esaltante l'esperienza di vita all'aria aperta. Con il valore aggiunto del mare.

Emu Tiki - Lucidi Pevere design



Tiki è un lettino in alluminio progettato in ogni minimo particolare e altamente tecnologico. Grazie a meccanismi minimizzati e a un sistema di fissaggio innovativo, il tessuto in Emu-Tex viene valorizzato al massimo, permettendone anche una facile sostituzione. I profili in alluminio sono stati studiati per nascondere tutti gli elementi strutturali e donare armonia al design. Il lettino è completato da tettino, ruote, braccioli e porta asciugamani.