

# archello



## Monastery Accomodation Stella Maris, Bibione Venezia

Toti Semeraro - Laboratorio Di Architettura as Architects



[View Gallery](#)

Product Spec Sheet

Element	Brand	Product Name
Outdoor restaurant furniture	EMU Group S.p.A.	
Room furnishings	Cadore Arredamenti srl	
Green Works	De Zottis Livio	
Doors and windows and artistic works in wood	Falegnameria Lucietti	
External flooring	Favaro1	
Plasterboard and paints	Idealstile	

View Full Spec Sheet





## Design trasversale e materiali sostenibili: le proposte Emu per il contract



*In occasione di Orgatec 2022 il brand presenta i nuovi arredi outdoor firmati Sebastian Herkner, Andreucci & Hoisl e Pio e Tito Toso*

Di: Antonella Fraccalvieri, Letto 231 volte

Leggi In

Italiano ▾

21/10/2022 - Tra i protagonisti di **Orgatec 2022** i nuovi **arredi per esterni Emu**, soluzioni pensate per ogni stile ed ambiente contract grazie al loro design trasversale, alla varietà di materiali e ai numerosi colori disponibili. Alcuni tra i più celebri designer al livello internazionale, quali Sebastian Herkner, Andreucci & Hoisl e Pio e Tito Toso, hanno collaborato con il brand nella realizzazione delle novità 2023, frutto di nuove sperimentazioni multi-materiche naturali e sostenibili.

La **collezione Twins** di **Sebastian Herkner** gioca con la materia, in essa sono racchiuse due versioni gemelle ognuna con la propria identità. La prima interamente in teak FSC 100%, semplice e naturale, l'altra, originale e più individuale, frutto di un interessante material-mix tra il teak e una delle componenti principali dei prodotti EMU: l'alluminio. In questa versione, risultato del perfetto connubio tra la capacità progettuale del designer e il saper fare di EMU, i bordi in alluminio sottolineano le forme creando una perfetta armonia con la struttura in teak. Il tratto distintivo di Twins è la capacità di esaltare la morbidezza del legno eliminandone la spigolosità, attraverso un concetto di linea continua: il risultato è una seduta dalle forme rotonde e sinuose che avvolge e accoglie.

Una collezione completa, che annulla i confini tra esterno ed interno e crea perfette ambientazioni ed atmosfere, sia tra le due gemelle stesse sia mescolandosi in modo giocoso e funzionale con altri materiali, prodotti, design e stili. Twins propone sedute dining con e senza bracciolo, poltroncine lounge, divani e tavoli, oltre ad una vasta gamma di tessuti e tappezzerie con cui è possibile personalizzare sedute e schienali.



Tag

outdoor

contract

orgatec

Prodotti correlati



emu



*“Ho immaginato di scorgere la Terra da un punto di vista privilegiato. Terra è una poltrona pieghevole dalle generose dimensioni, che può migrare dal mare alla terra, dall'esterno all'interno e viceversa. Design, leggerezza, robustezza e scelta dei materiali sono le sue peculiarità”. Disegnata da LCM Marin design studio, la nuova poltrona regista Terra completa di poggiatesta è un prodotto trasversale che si adatta a qualsiasi ambiente e si presta ai più svariati mix and match con altre collezioni. Una poltrona pieghevole, funzionale ed accogliente, che completa perfettamente ambientazioni relax sia dining che living, sia indoor che outdoor.*



Il mobile contenitore Camaleon, design Andreucci & Hoisl, è un sistema modulare multifunzionale e personalizzabile che, grazie alle varie strutture sovrapponibili, permette di creare liberamente molteplici composizioni, ottenendo così fioriere, contenitori, separè e piani di appoggio in metallo e teak. A seconda delle esigenze, è possibile inoltre scegliere sia il numero sia la tipologia dei singoli elementi che andranno a creare le varie configurazioni. Infine, i sistemi di aggancio fra le strutture garantiscono massima stabilità in qualsiasi situazione.



Il divano a dondolo Reel, design Pio e Tito Toso, si trasforma in un generoso e confortevole daybed, poiché il suo schienale può essere facilmente regolato in base all'esigenza. Il parasole che lo completa, anch'esso inclinabile e regolabile, permette alla luce di filtrare in maniera naturale e delicata, assicurando massimo relax. Il concetto alla base del design di Reel è la curva, come la curva di un sorriso che invita ad un intimo e rilassante viaggio oltre il caos e lo stress della quotidianità che ci circonda. Reel ci invita a giocare e a farci dolcemente cullare, in un costante equilibrio tra continuità formale, eleganza e comfort d'utilizzo.



Il divano a dondolo Reel, design **Pio e Tito Toso**, si trasforma in un generoso e confortevole daybed, poiché il suo schienale può essere facilmente regolato in base all'esigenza. Il parasole che lo completa, anch'esso inclinabile e regolabile, permette alla luce di filtrare in maniera naturale e delicata, assicurando massimo relax. Il concetto alla base del design di Reel è la curva, come la curva di un sorriso che invita ad un intimo e rilassante viaggio oltre il caos e lo stress della quotidianità che ci circonda. Reel ci invita a giocare e a farci dolcemente cullare, in un costante equilibrio tra continuità formale, eleganza e comfort d'utilizzo.



La collezione Coupole, design EMU, è composta da sedia e sgabello in acciaio, è una reinterpretazione in chiave contemporanea, affidata al Centro Ricerca e Sviluppo di EMU, dell'omonimo e storico best seller. Il singolare motivo del suo schienale si ispira alle forme della Cupola del Brunelleschi.



La collezione di tappeti Ottoman permette di soddisfare le più varie esigenze di arredo e di creare mix & match con gli altri prodotti, poiché disponibile in diverse fantasie e trame. I tappeti Ottoman sono realizzati in polipropilene, lavabili e con due differenti tipologie di bordo sul lato corto: bordo chiuso e bordo con frange. Possibilità di personalizzare dimensioni e colori.





## Economia



### TODI

■ Francesca Orsini Federici (*in foto con Comodi*), responsabile delle risorse umane del gruppo Angelantoni industrie, è stata confermata alla guida della sezione territoriale Media valle del Tevere di Confindustria Umbria per il biennio 2022-2024. L'assemblea, che si è riunita al Roccafiore wine resort & spa di Todi, ha inoltre confermato il vicepresidente Giorgio Comodi (Emu Group) e rinnovato il consiglio direttivo formato

Il vice sarà Comodi. La presidente: "Facciamo rete per affrontare le sfide"

## Orsini Federici confermata alla guida della sezione territoriale Confindustria

da: Federica Angelantoni, Archimede solar energy; Gianluigi Angelantoni, Angelantoni test technologies; Eleonora Angelelli, Arkedil; Ilaria Baccarelli, Residenza Roccafiore - Il Collino di Todi; Andrea Coletti, Lennox; Giacomo Giglioni, G.m.p.; Amanzio Granieri, Elcom system; Vladimiro Margutti, Ecomet; Gianni Meneghini, F.b.m. Fornaci Briziaroli Marsciano e Angelo Sabatini, Tekna servizi. Sviluppo delle imprese e crescita del territorio restano obiettivi strategici per la presidente Orsini Federici che, nel ringraziare l'assemblea per la sua conferma, ha ripercorso l'attività svolta dalla sezione nell'ultimo biennio e condiviso i progetti futuri. "Nel nostro territorio ci sono realtà industriali di eccellenza

e, specialmente in un momento come quello attuale, la capacità di fare rete è fondamentale per affrontare le difficili sfide imprenditoriali che ci attendono". Anche nel prossimo mandato avrà un ruolo rilevante l'interlocuzione con la pubblica amministrazione e la collaborazione tra industria e istituzioni. "Continueremo a collaborare con gli istituti scolastici del territorio - ha aggiunto Orsini Federici - e consolideremo la collaborazione con il mondo universitario". Alla parte pubblica dell'assemblea è intervenuto il professor Franco Cotana, del dipartimento di Ingegneria dell'Università di Perugia, che ha partecipato a un confronto sull'emergenza energetica.

**E.S.**





# ARIA, ACQUA E TERRA

Affacciato su acque smeraldine, immerso in un parco subtropicale di 35.000 mq e un bosco di oltre 200.000 mq, sorge ARIA Retreat & SPA, un progetto architettonico a basso impatto ambientale.

FOTO ARIA RETREAT & SPA  
TESTO GERMANA CABRELLE

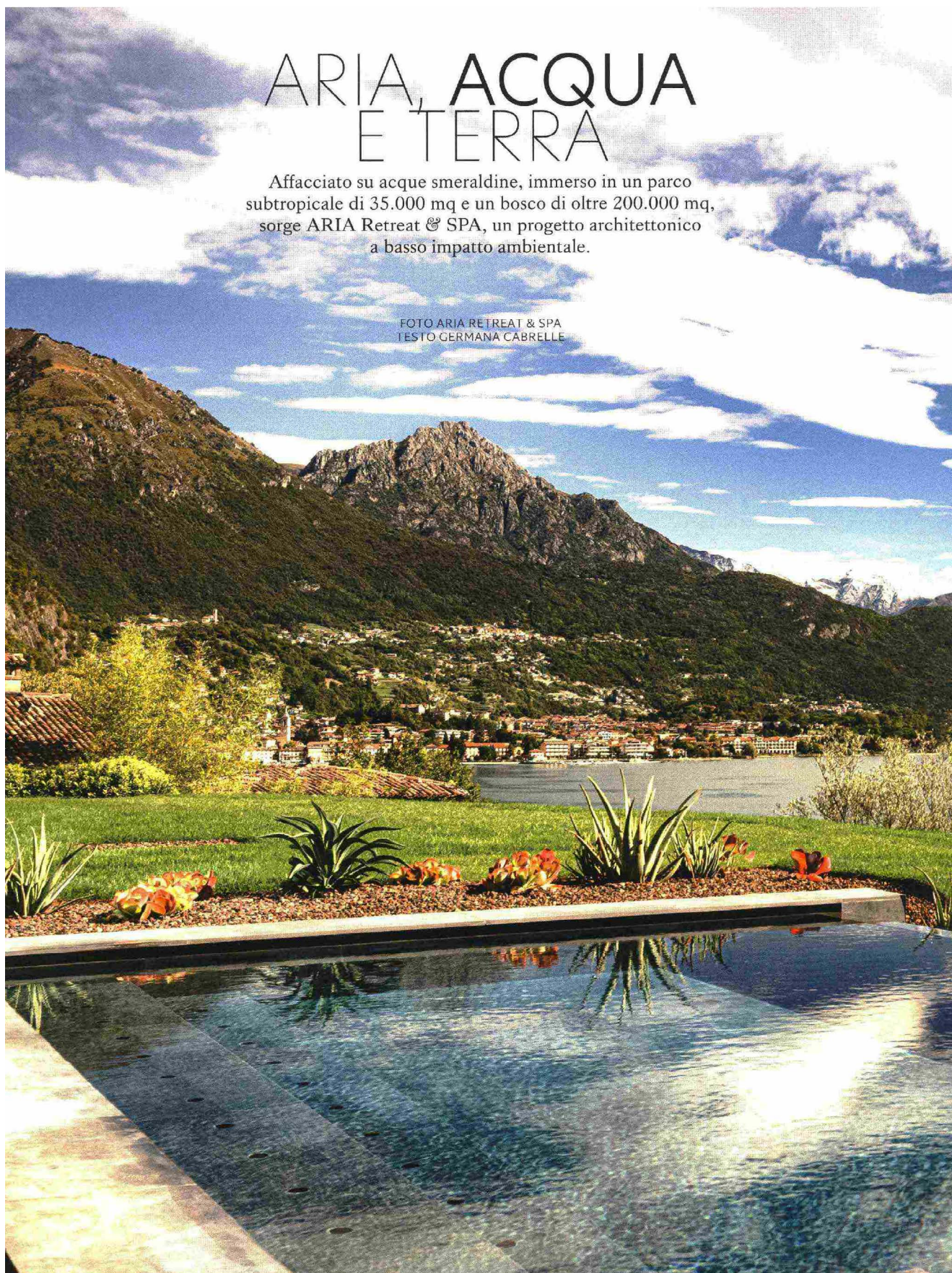



Un piccolo lembo del lago di Lugano si trova in Italia.  
In questa dimensione di riflessi e silenzi, sorge  
il 5 stelle Aria Retreat & SPA, perfettamente integrato  
nel contesto naturalistico di Cima di Porlezza (Como)  
e immerso in un parco subtropicale di 35 mila mq,  
dove la piscina a sfioro è quasi in osmosi col prato  
inglese del giardino.





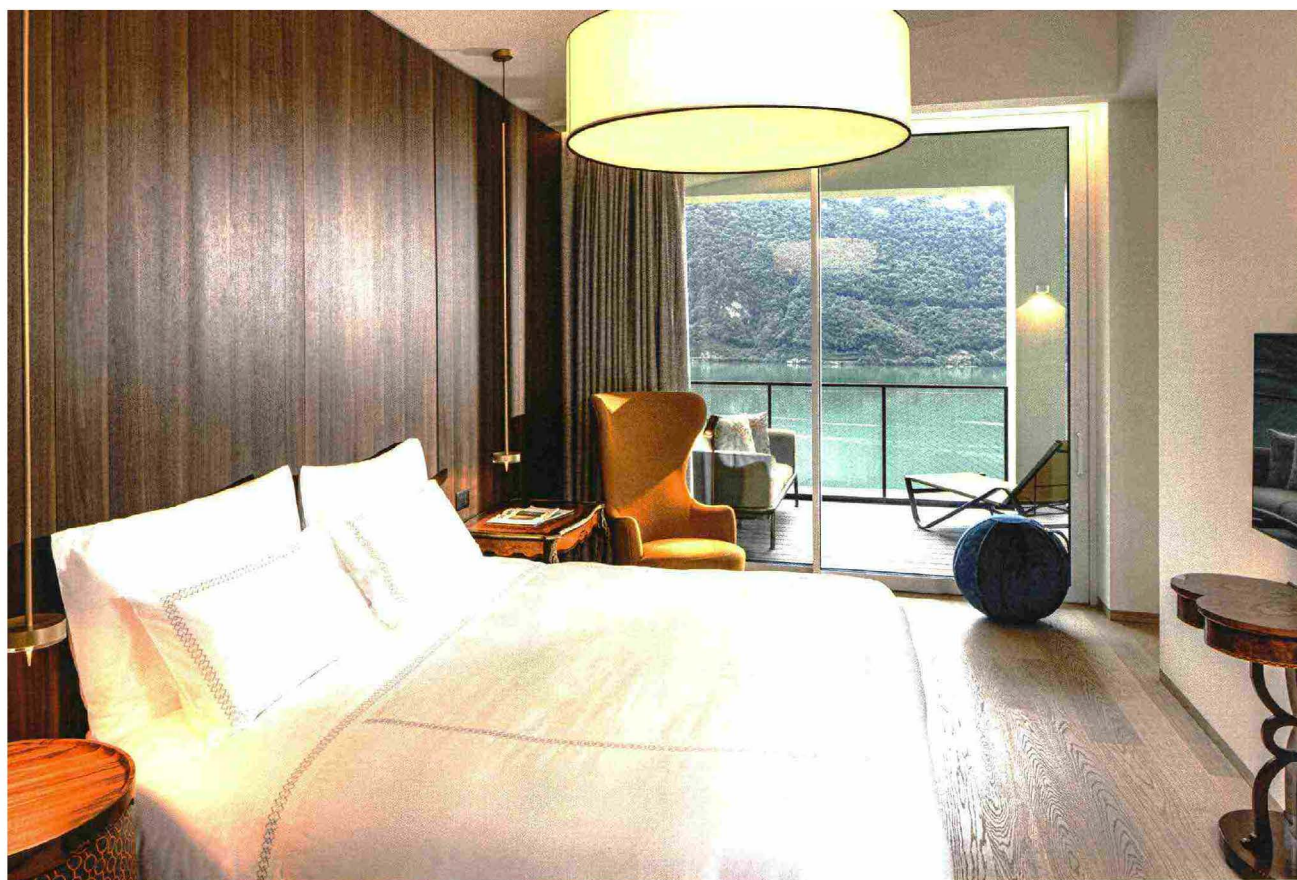

Ad Aria Retreat & SPA gli arredi si differenziano in ciascuna suite, ma per tutte sono stati utilizzati prodotti di design rigorosamente italiano: Lualdi, Valcucine, Zanotta, Cattelan, Lema, Gervasoni, Mogg, Artelinea, Flexform, Anthea, Poliform, Flou, Tom Dixon, Emu, Dedon, Roda, Varaschin, Gloster, Oluce, Flos, Nemo, Rimadesio, Lago, Gaetano Pesce, BD Barcelona Design, Patricia Urquiola. Sotto: le logge ad arco a tutto tondo sono pavimentate con doghe di legno composito tipo Greenwood Deck, resistenti agli agenti atmosferici e posate su sottostruttura in longheroni di alluminio.







L'offerta ricettiva di ARIA Retreat & SPA comprende anche il La Musa Restaurant & Rooftop Terrace diretto dallo chef Michele Pili. Il locale è stato ricavato in una terrazza all'aperto con vista spettacolare sul lago.

## ENG.

### AIR, EARTH AND WATER

ARIA Retreat & SPA, an architectural project with low environmental impact, overlooks emerald waters, is immersed in a subtropical park of 35,000 square metres and is surrounded by a forest of over 200,000 square metres.

ARIA, a new concept of luxury between earth and water, is a member of "The Leading Hotels of the World" and is integrated into the southern slope of Monte Bronzone. The project was completely managed by the Milan-based R4M Engineering architectural studio. ARIA Retreat & SPA spreads over 2000 square metres on three levels, offering 15 suites. The structure was built in energy class A thanks to the use of the best materials and technological solutions.

The first terracing houses a heated indoor pool of 130 square meters with a relaxation area overlooking the lake. From this floor, through a "passage" in the

water, you can reach the salted and heated outdoor pool: an infinity pool set in a place full of charm.

The next floor houses the CEO SPA, a large wellness area with panoramic saunas, Turkish bath, private spas, outdoor jacuzzi, and treatment rooms. On the same level, there is also La Dolce Vita lounge bar with a terrace and reception. Above the pools and the spa – set back for less visual impact –, there are the three residential blocks with arcades: Loggia suite, Grand Loggia suite and Penthouse suite. The Garden suites, on the other hand, have an exclusive private garden. Each suite has a sheltered outdoor area with a lake view that acts as a protected living room during the day, and that during winter becomes a functional and motivating home office. All the rooms are bright, with luxury furnishings and fine fabrics: a refined, elegant and comfortable interior design, studied in detail. Each housing unit has an independent entrance from the outside: it can be reached by lift and is directly connected, via a playfully illuminated tunnel,

with the gourmet restaurant La Musa and with Parco San Marco Resort. A true experiential path between lights and sounds leads the guests on a sensory journey between inside and outside.

The all-round well-being of guests is at the heart of this high-end hotel project, which features a customized offer of services and facilities.

The large outdoor park where ARIA Retreat & SPA is located hosts every year works of art by well-known international artists: a kind of open-air museum, a visual itinerary in the greenery with installations and sculptures that can be admired while walking.

This high-level offer is complemented by La Musa Restaurant & Rooftop Terrace, managed by chef Michele Pili. ARIA Retreat & SPA is all of this, and much more: an oasis of peace and well-being overlooking Lake Lugano. An incredible place embraced by nature.

Photography by ARIA Retreat & SPA  
Written by Germana Cabrelle



Midgard Licht, Magis, Thonet, Vibia, Hay.

## archiproducts<sup>®</sup> Shop

ARREDO

ILLUMINAZIONE

BAGNO

OUTDOOR

UFFICIO

DECOR

Designed by  
Stefan Diez



Thonet  
404 F



RESORT E PAESAGGIO

# PATRICIA URQUIOLA GRADO, UN HOTEL TRA ACQUA E CIELO

testo di Alessio Rosati — foto di Patrick Schwienbacher e Francesco Caredda









I riflessi della laguna, l'immaginario marino e la cultura navale sono ispirazione per la scelta di cromie e materiali

Sopra, da sinistra, uno dei bagni con lavabo Lariana di Patricia Urquiola e vasca In-Out di Studio Benedini&Partners, tutto Agape. Un dettaglio della zona giorno di una camera con poltroncina Dining Zantilam per Very Wood e tavolino Undique 85 per Kartell, tutto su disegno di Urquiola. Sulla terrazza il lettino prendisole Terramare dello Studio Chiamonte/Marin per Emu. Pagina accanto, il letto, il pouf e i comodini appositamente disegnati da Urquiola e realizzati da Cassina Contract, tappeto prodotto da Gan e lampada di Le Corbusier, Nemo Lighting.

Foto Francesco Caridda



## ALLIANZ CEOCLUB IN TOUR 2022



# ATTI FINALI

di Chiara Sampò

IL COUNT DOWN È INIZIATO E LA FINALE NAZIONALE È SEMPRE PIÙ VICINA. L'EVENTO DEDICATO AI MASSIMI ESPONENTI DELL'IMPRENDITORIA ITALIANA SI È DATO APPUNTAMENTO AL GOLF CLUB PADOVA, CIRCOLO RICCO DI STORIA IMMERSO TRA I COLLI EUGANEI

**D**opo una piccola pausa estiva è ripartito l'Allianz CeoClub in Tour che, per questa tappa, ha portato gli imprenditori italiani alla volta del Golf Club Padova, il più antico percorso di golf nato nel capoluogo veneto nel 1962.

Oltre 80 i golfisti arrivati nelle valli padovane, animati da una spiccata ma sana competizione, per aggiudicarsi il nostro appuntamento finale pugliese nella meravigliosa location di Borgo Egnazia.

Una giornata di sole splendente e vivacizzata dal venticello che ha accompagnato i giocatori nel corso delle 18 buche fino alla

chiusura della giornata, terminata con la sempre molto attesa premiazione.

Come ogni appuntamento targato Allianz CeoClub che si rispetti, i partecipanti sono stati accolti al ritorno dalla gara nella lounge CeoClub con omaggi, cioccolatini della casa Bodrato e calici ghiacciati di Vini Coppo e Champagne A. Bergère.

Questa tappa settembrina si è conclusa con la premiazione all'interno dell'elegante club house del circolo. Tantissimi premi offerti dai numerosi partner che ogni anno confermano la solida collaborazione, in un sala colma di golfisti appassionati desiderosi di guadagnarsi il biglietto per la finale nazionale, in programma dal 28 al 30 ottobre.



Un arrivederci al prossimo appuntamento speciale dell'Allianz CeoClub in Tour, che porterà i nostri imprenditori all'evento speciale a Castelfalfi dal 7 al 9 ottobre. Proprio non si può mancare! ○

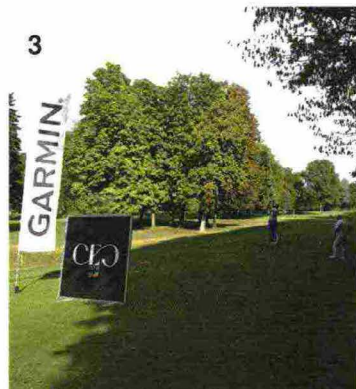

#### ALCUNE IMMAGINI DELL'EVENTO

- 1\_Un team prima del via al tee della buca 1
- 2\_Le vetture Jaguar Land Rover portate dalla concessionaria Autoserenissima
- 3\_Tee di partenza sponsorizzato da Garmin
- 4\_L'omaggio offerto dal neo sponsor Mada
- 5\_Il gusto inconfondibile dei cioccolatini Bodrato
- 6\_La club house incorniciata dagli sponsor Allianz CeoClub
- 7\_La lounge CeoClub
- 8\_Il vice presidente del G.C. Padova Alvise Arvalli vincitore della sacca a estrazione Allianz
- 9\_Barbara Paglieri vincitrice della magnum di Cantine Coppo



#### PADOVA, 16 SETTEMBRE

1<sup>a</sup> coppia lordo CHAMPAGNE A. BERGÈRE Paolo Belluti - Alessandro Montanari 38

1<sup>a</sup> coppia netto GEMINI Andrea Ughelini - Alex Feltrin 47

2<sup>a</sup> coppia netto UNDERPAR Cristiano Carraroli - Umberto Trulla 41

3<sup>a</sup> coppia netto AFFIDAMI Riccardo Spitale - Manuel Martin 41

1<sup>a</sup> coppia mista GEAR WORKS Michele Poloni - Maria Dalida Gherardi

SQUADRA ESTRATTA - Riccardo Baldanzi

Grazie al title sponsor Allianz, ai major partner Jaguar Land Rover, Estée Lauder e Serafino Consoli. Agli official partner: Aveda, Baglioni Hotels & Resorts, Champagne A. Bergère, Cioccolato Bodrato, Borgo Egnazia, Casa de Campo Resorts & Villas, Cantine Coppo, De Luca Sartoria, Emu, Eos, Gin Giüst, iRobot, My Style Bags, Nikon, Mada e l'Official Time Keeper Garmin.



## Confindustria, cambio al vertice Garofoli a capo della Meccanica Lo affianca il vice Marcantonini

PERUGIA

**L'Assemblea** della Sezione Meccanica di Confindustria Umbria ha eletto il nuovo presidente: Paolo Garofoli, dell'azienda Garofoli di Terni, leader nella progettazione, realizzazione e assemblaggio di soluzioni tecnologiche per i settori difesa, aerospazio e telecomunicazioni. Vicepresidente Andrea Marcantonini, di MCT Italy di Bettona, Consiglio direttivo: Federica Angelantoni, Archimede Solar Energy; Gianluigi Angelantoni, Angelantoni Test Technologies; Stefano Baldini, DeWalt Industrial Tools; Claudio Becchetti,

Co.Me.Ar.; Paolo Guerriero Carloni, Nardi; Ambro Carpinelli, Acciai Speciali Terni; Andrea Ciavola, Emu Group; Andrea Fiorretti, Officine di Trevi; Damiano Gaggia, Green Tales; Anna Rita Galletti, O.M.G. ; Gianfranco Gallo, Ilserv; Michele Ginobri, Meccanotecnica Umbra; Fabrizio Leonelli, IMEC Service; Dimitri Libriani, Plus Service; Roberto Marchetti, Marchetti Scale e Ponteggi; Mauro Marchi, Umbra Control; Giuseppe Mascio, Mascio Michelin; Federico Pagliari, Cimarredi; Giovanni Posati, Coiben; David Rubini, Solaredge E-Mobility; Francesco Salvati, Wde Maspell e Daniele Tonti, Oma.





## Confindustria, Francesca Orsini Federici confermata alla Presidenza della Sezione Media Valle del Tevere

martedì 25 ottobre 2022



Francesca Orsini Federici, Responsabile delle Risorse Umane del Gruppo Angelantoni Industrie, è stata confermata alla guida della Sezione Territoriale Media Valle del Tevere di Confindustria Umbria per il biennio 2022-2024.

L'Assemblea, che si è riunita al Roccafiore Wine Resort & Spa di Todi, ha inoltre confermato il Vicepresidente Giorgio Comodi (Emu Group) e rinnovato il Consiglio Direttivo.

Sviluppo delle imprese e crescita del territorio restano obiettivi strategici per la Presidente Orsini Federici che, nel ringraziare l'Assemblea per la sua conferma, ha ripercorso l'attività svolta dalla Sezione nell'ultimo biennio e condiviso i progetti futuri.

"In questi anni – ha sottolineato Francesca Orsini Federici – abbiamo iniziato a costruire un percorso di maggiore conoscenza tra le imprese della nostra Sezione, anche

### BenEssere dallo Shiatsu

Semplice, come l'abbraccio della mamma al suo bimbo



### Shiatsuqi

**Natascia Minciarelli**

via Gramsci 21, Allerona (Tr)

Tel.: 3396096801

*Una scelta di Benessere*

### BenEssere dallo Shiatsu

Semplice, come l'abbraccio della mamma al suo bimbo



**CENTRO CAR SERVICE s.a.s.**  
di Cavalloro Spartaco & C.

**LA TUA ASSISTENZA FIAT  
AUTORIZZATA AD ORVIETO**



PROFESSIONAL



# N NAUTICA

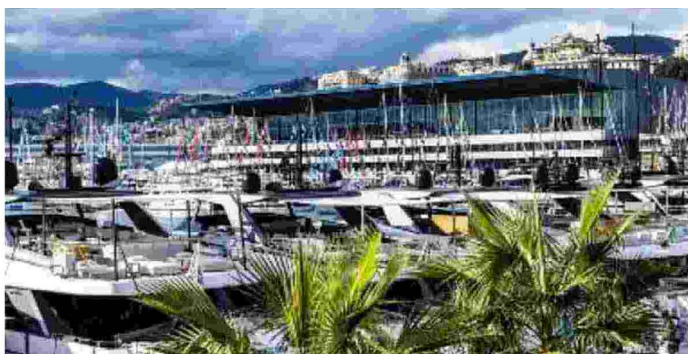

Trasferita in Usa per il Fort Lauderdale International Boat Show

Da Genova alla Florida, ecco il meglio del Made in Italy

## Il Salone sbarca negli Stati Uniti

di **Paolo Galliani**

**La longevità.** La lungimiranza. E la convinzione: a volte, per andare avanti bisogna sapere andare indietro. E per il mondo della nautica appena uscito da un Salone 2022 consegnato agli archivi come 'memorabile', l'arte di connettere l'acquisito con il nuovo è istintiva. E anche benvenuta, specie in un momento – come quello attuale – dei consuntivi e delle nuove sfide.

**Del resto,** il 2022 era già iniziato alla grande nel marzo scorso, a Expo Dubai, con la presentazione della 62esima edizione del grande appuntamento genovese, successo confermato anche a luglio, nel cuore di Manhattan, nella sede storica del New York Yacht Club, sempre con il supporto di ICE Agenzia. A proposito di promozione, non è stato meno importante per le aziende italiane della componentistica e degli accessori presenziare, lo scorso settembre, alla biennale SMM di Amburgo considerata la maggiore fiera mondiale della cantieristica.

**E se è vero** che chi ama il mare è irrimediabilmente segnato dalla malattia del nomadismo, muo-

versi e guardarsi attorno non è certo un problema per il settore italiano del diportismo e dello yachting. Tempo qualche giorno, tra il 26 e 30 ottobre, il Salone Nautico di Genova parteciperà all'iniziativa di follow-up organizzata presso il Fort Lauderdale International Boat Show, in Florida, una delle principali manifestazioni fieristiche degli States, che peraltro – è noto – si aggiudicano il primissimo posto nella classifica dei mercati più strategici per il nostro export (485 milioni di euro di fatturato). Trasferita che ovviamente non mancherà di trasformarsi in un'occasione ghiotta per ricordare al pubblico americano l'importanza dell'edizione 2023 del Salone (21-26 settembre), atteso anche per l'avvio parziale del nuovissimo Waterfront di Levante in via di ultimazione entro il 2024. E se l'anno in corso si merita un finale degno di essere ricordato, non potrà che essere quello in programma al Metstrade ad Amsterdam, con 65 aziende italiane che potranno contare su un'area espositiva di 1328 metri quadrati all'interno della Hall12 e su uno spazio di 162 metri quadrati dell'ambitissimo Superyacht Pavillon. Con alcuni brand importanti del Made in Ita-

ly a fare da partner tecnici di Confindustria Nautica, come Artemide per l'illuminazione, EMU per gli arredi e Eataly per il food&beverage.

© RIPRODUZIONE RISERVATA

