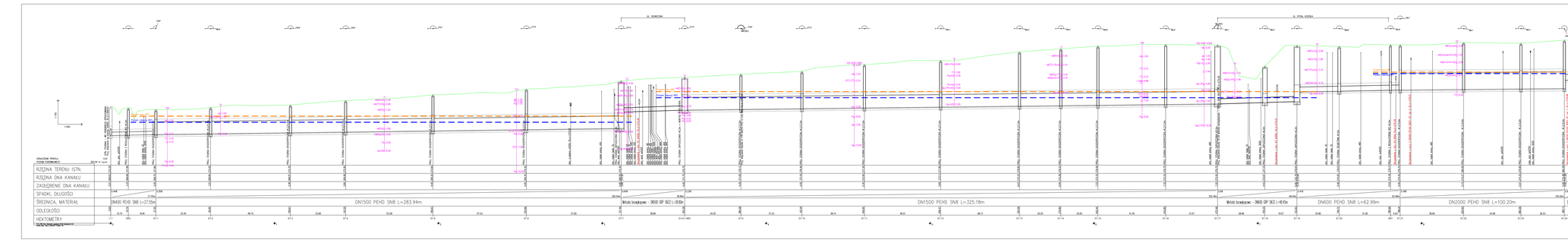

UWAGI I WYTYCZNE:

1. Przewody przystosować do pracy ciągłowodnej oraz okresowego wystąpienia na podstawie obiektowej głębokości 50cm oraz obciążenia głębokim 50cm ponad warstwami.
2. Przewody kanalizacji deszczowej wykonać z rurociągów PE-HD (rurociąg DN2000-600 (jedno- lub dwuwarstwowy) wg rury PEHD DN6, dla średnicy DN500 wg rury PVC-U lub DN6.
3. Dostarczyć materiałem na przewody grawitacyjne wykonane metodą bezwykopową dla średnicy DN700-500 wg rury GRP SN10.
4. Studzienki o spodzie H=0.5m wykonać jako betonowe.
5. W przypadku odcinków kanalizacji poniżej 1,0m zastosować taką zasypkę wykopu jak na rysunku.
6. Wykopy wykonywać zgodnie z projektem organizacji robót, z uwzględnieniem warunków terenowych. Na bieżąco kontrolować wykopy, zabezpieczać ich pionowe ściankami szczelnymi (nie dotyczy wykopów w piaskach i żwirach) oraz w miejscach gdzie istnieje przedmiotowa ochrona przed wodami gruntowymi.
7. W miejscu skrzyżowania przebiegowego (wraz z istniejącym uzbrojeniem, przed przystąpieniem do robót należy wykonać ręcznie wykopy kontrolne w celu ustalenia dokładnego położenia istniejącego uzbrojenia.
8. Wykopy w pobliżu istniejącego uzbrojenia wykonać ręcznie z zachowaniem szczególnej ostrożności przy ratowaniu własnością, również należy zgłosić ewentualne kolizje i ustalić sposób ich zabezpieczenia.
9. Na trasie projektowanych przewodów może występować tłuchnowy/gruzowe uziomjenia.
10. Po zakończeniu robót teren należy przywrócić do stanu pierwotnego.

INWESTYCJA FINANSOWANA Z TYTUŁU KANALIZACJI DESZCZOWEJ OPRACOWANO W RAMACH PROJEKTU W OPRZEDZENIU SYSTEMU ODPROWADZANIA WÓD OPADOWYCH W DZIAŁ ODDZIAŁ MIEJSK. IL. DOMBKOWSKIEGO I IX. STEZ.CHEMSKI W WŁOCŁAWKACH

RUDNA KANALIZACJA DESZCZOWA I PRZEPUSTKA STRĘBAŁĘ I BEI SAŻNAĆ					